CATALOGUL

MARCILOR POSTALE ROMÂNEȘTI

'94

Coordonator producție:
CONSTANȚA VULCĂNESCU

Autor:
VICTOR SASU

'84

COPERTA
FLOAREA ȚUȚUIANU

Editura: „INSERT“ SRL
BUCUREȘTI, 1995
CONSILIER EDITORIAL:
ANTOANETA LUCAȘCIUC

© Copyright 1995 by Author.
Toate drepturile rezervate autorului.
[redacted]

ISBN 973-97141-0-2

PREFAȚĂ

Avem plăcerea să vă prezentăm prima apariție color a Catalogului mărcilor poștale românești 1984–1994.

Având în vedere lipsa din literatura filatelică a unui catalog pentru această perioadă, am avut intenția să completăm și să continuăm într-o formă asemănătoare, ultima ediție a Catalogului mărcilor poștale românești (CMPR) ediția 1984. În acest sens, am numerotat emisiunile (serii, colițe, blocuri) conform cu CMPR ediția 1984.

De asemenea, am respectat numerotarea și prețurile emisiunilor conform cu ultima listă de prețuri (L.P.) editată de D.E.C.T. Rompresfilatelia.

Menționăm că toate prețurile sunt în lei conform L.P., din care prima coloană reprezintă prețurile pentru timbrele cu guma originală, neștampilate, iar a doua coloană reprezintă prețurile pentru timbrele ștampilate de complezență sau efectiv circulate si FDC-uri.

Pentru toată perioada descrisă, precizăm numărul de plicuri prima zi (FDC) pe care a apărut fiecare emisiune ce a fost pusă în vânzare oficial de D.E.C.T. Rompresfilatelia.

În partea finală, am încercat să realizăm un tabel de corespondență între Catalogul MICHEL EST 1994/95 și ultima listă de prețuri (L.P.) apărută.

Nu pot încheia înainte de a mulțumi celor care m-au ajutat și au colaborat pentru a realiza această ediție.

În speranța că prin această lucrare, stimați cititori, am realizat un instrument util pentru toți cei interesați de acest hobby, așteptăm impresiile, completările și chiar observațiile dumneavoastră referitoare la această apariție.

AUTORUL

Aprilie 1995

FOREWORD

We have the pleasure to present you herein the first colour edition of the Catalogue of Romanian Stamps of 1984–1994.

Having in view the lack of such catalogue in the philatelic literature for the said period, we intended to complete and continue, in a similar form, the last edition of 1984 of the Catalogue of Romanian Stamps (CMPR). In this respect, we have numbered the issues (series, sheets, blocks) in accordance with 1984 edition of CMPR.

At the same time, we kept the numbering and prices of the issues according to the last List of Prices (L.P.) published by D.E.C.T. Rompresfilatelia.

We should also mention that all prices are quoted in Lei as per L.P., out of which the last column shows the prices of the stamps with original gum, unstamped, and the second column shows the prices of the stamps formally stamped or really used and FDC.

For the above mentioned period, we mention the number of first day envelopes (FDC) on which each issue officially put up for sale by DECT Rompresfilatelia appeared.

In the last part, we tried to make a correspondence table between MICHEL EST 1994/95 Catalogue and the last published price list (LP).

I cannot end before thanking to all those who helped me and cooperated with me on the purpose of completing the present edition.

Dear Readers, hoping that by this book, we have been able to produce an useful instrument for all those interested in such hobby, we are awaiting your impressions, completions and even suggestions regarding the present edition.

THE AUTHOR

April 1995

ABREVIERI

** = Neştampilat, cu gumă originală
* = Neştampilat cu şarnieră şi gumă originală
(*) = Neştampilat fără gumă
⊙ = Ştampilat
⊘ = Ştampilat de complezenţă
FDC = Plic prima zi
□ = Nedantelat
⊔ = Tête-bêche
□□ = Pereche (2 mărci în tandem)
□□□ = Triptic (3 mărci în tandem)
⊞ = Bloc de patru timbre
T = Tip de imprimare
Tdr = Tiefdruck (Tipar adânc)
C = Număr de timbre în coala finită
CMPR = Catalogul Mărcilor Poştale Româneşti
L.P. = Numărul curent din lista de preţuri editată de D.E.C.T. Rompresfilatelia
✈ P.A. = Poşta aeriană
Fil. = Filigran
⊡ = Timbru pe fragment
–.– = Preţ neprecizat
BL. = Coliţă / Bloc
BL. (n : m) = Dimensiuni coliţă / bloc unde n = orizontală, m = verticală
D = Dantelură (număr de perforaţii pe o lungime de 2 cm)
D: o × v = Dantelură unde o = număr de perforaţii pe orizontală
v = număr de perforaţii pe verticală
N.A. = Notaţia autorului

1984, 14 Ianuarie – A XIV-a ediţie a Jocurilor Olimpice de Iarnă Sarajevo '84. *(L.P. 1091).* D: 13. T: Tdr. C: 25.

a) Schi fond b) Biatlon c) Patinaj artistic d) Patinaj viteză

e) Hochei f) Bob două persoane g) Săniuţă h) Schi alpin

4181.	50 B.	policromie	a	20.–	3.–
4182.	1 L.	policromie	b	37.–	7.–
4183.	1,50 L.	policromie	c	54.–	10.–
4184.	2 L.	policromie	d	74.–	13.–
4185.	3 L.	policromie	e	110.–	20.–
4186.	3,50 L.	policromie	f	127.–	23.–
4187.	4 L.	policromie	g	147.–	26.–
4188.	5 L.	policromie	h	181.–	33.–
		Preţ Serie (8V)		750.–	1100.–
		3 FDC			

✈ *(L.P. 1092)* P.A. Coliţă □. T: Tdr. C: 1.

ii

I) Sărituri de la trambulină.

4189.	10 L.	policromie	i	–.–	–.–
			ii	12000.–	12000.–
BL. 199 (106 : 80 mm)			FDC		12600.–

TIRAJE: Nr. 4181 – 4182 câte 3.000.000, Nr. 4183 = 2.500.000, Nr. 4184 = 2.000.000, Nr. 4185 = 1.500.000, Nr. 4186 = 1.000.000, Nr. 4187 = 800.000, Nr. 4188 = 250.000 bucăţi, BL. 199 = 24.900 coliţe numerotate.

1984, 24 Ianuarie – 125 de ani de la Unirea Moldovei cu Muntenia. *(L.P. – 1093).* Coliţă D: 13½. T: Tdr. C: 1.

aa

a) Alexandru Ioan Cuza (1820–1873) – primul domnitor ce a realizat Unirea Moldovei cu Muntenia; Stema Ţărilor Române.

4190.	10 L.	policromie	a	–.–	–.–
			aa	675.–	675.–
BL. 200 (90 : 78 mm)			FDC		825.–

TIRAJ: 125.000 coliţe.

1984, 8 Februarie – Aniversări – Comemorări (I) 1983. *(L.P. 1094).* D: 13½. T: Tdr. C: 50.

a) Udrişte Năsturel (1596–1658) – Cărturar b) Miron Costin (1633–1691) – Cronicar c) Crişan (Marcu-Giurgiu) (1733–1785) – Conducător al Răscoalei ţărăneşti din Transilvania (1874)

d) Simion Bărnuţiu (1808–1864) Cărturar şi patriot revoluţionar e) Duiliu Zamfirescu (1858–1922) Scriitor f) Spătaru Nicolae Milescu (1636–1708) Cărturar

4191.	50 B.	policromie	a	21.–	4.–
4192.	1 L.	policromie	b	42.–	7.–
4193.	1,50 L.	policromie	c	63.–	11.–
4194.	2 L.	policromie	d	84.–	15.–
4195.	3,50 L.	policromie	e	147.–	25.–
4196.	4 L.	policromie	f	168.–	28.–
		Preţ serie (6V)		525.–	90.–
		2 FDC			675.–

TIRAJE: Nr. 4191 = 3.000.000, Nr. 4192 = 2.500.000, Nr. 4193 = 2.000.000, Nr. 4194 = 1.500.000, Nr. 4195 = 800.000, Nr. 4196 = 250.000 bucăţi.

1984, 20 Februarie – A XV-a ediţie a Balcaniadei Şah – Herculane – 1983. *(L.P. 1095).* **Bloc D: 13¼. T: Tdr. C: 4.**

a) b) c) d) ad

a–d) Poziţiile succesive ale celebrului mat „etouffé")

4197.	3 L.	policromie	a	187.–	187.–
4198.	3 L.	policromie	b	187.–	187.–
4199.	3 L.	policromie	c	187.–	187.–
4200.	3 L.	policromie	d	187.–	187.–
BL. 201 (107 : 80 mm)			ad	750.–	750.–
			FDC		825.–

TIRAJ: 125.000 Blocuri

1984, 16 Aprilie – Protejarea mediului înconjurător. *(L.P. 1096).* **D: 13½. T: Tdr. C: 25.**

a) Floarea Soarelui

b) Cerb

c) Peşte

d) Pasăre în zbor

a–d) Forme de poluare a florei şi faunei

4201.	1 L.	policromie	a	60.–	6.–
4202.	2 L.	policromie	b	120.–	16.–
4203.	3 L.	policromie	c	180.–	23.–
4204.	4 L.	policromie	d	240.–	30.–
		Preţ serie (4V)		600.–	75.–
			FDC		850.–

TIRAJE: Nr. 4201 = 2.000.000, Nr. 4202 = 1.000.000, Nrr. 4203 = 500.000, Nr. 4204 = 200.000 bucăţi.

1984 24 Aprilie – Colaborarea cultural-economică intereuropeană 1984 (2 Blocuri). *(L.P. 1097).* **D: 13½. T: Tdr. C: 4.**

ad

a–d) Poduri româneşti

a) Podul Orşova
b) Podul Argeş
c) Podul Basarabi
d) Podul Ohaba

eh

e–g) Poduri europene

e) Podul Kohlbrand, Hamburg
f) Podul Bosfor, Istambul
g) Podul Europa, Innsbruck
h) Podul Turnului, Londra

4205.	3 L.	policromie	a	140.–	140.–
4206.	3 L.	policromie	b	140.–	140.–
4207.	3 L.	policromie	c	140.–	140.–
4208.	3 L.	policromie	d	140.–	140.–
BL. 202 (110 : 80 mm)			ad	562.50	562.50
			FDC		625.–
4209.	3 L.	policromie	e	140.–	140.–
4210.	3 L.	policromie	f	140.–	140.–
4211.	3 L.	policromie	g	140.–	140.–
4212.	3 L.	policromie	h	140.–	140.–
BL. 203 (110 : 80 mm)			eh	562.50	562.50
			FDC		625.–

TIRAJ: 125.000 perechi de blocuri numerotate.

1984, 30 Aprilie – 45 ani de la marile demonstraţii antifasciste şi antirăzboinice din România (1 Mai 1939–1984). *(L.P. 1098).* **D: 13¼. T: Tdr. C: 25.**

a) Grup de manifestanţi

4213.	2 L.	policromie	a	75.–	15.–
			FDC		150.–

TIRAJ: 200.000 bucăţi.

1984, 30 Aprilie – Flori din Delta Dunării. *(L.P. 1099).* **D: 13¼. T: Tdr. C: 50.**

a) Săgeata apei (Sagittaria sagittifolia)

b) Stânjenel galben (Iris pseudacorus)

c) Crin de baltă (Roşaţea) (Butomus umbellatus)

d) Nufăr alb (Nymphaea alba)
e) Plutică (Nymphoides peltata)
f) Nufăr galben (Nuphar luteum)

4214.	50 L.	policromie	a	25.–	3.–
4215.	1 L.	policromie	b	50.–	5.–
4216.	1,50 L.	policromie	c	75.–	9.–
4217.	3 L.	policromie	d	150.–	19.–
4218.	4 L.	policromie	e	200.–	24.–
4219.	5 L.	policromie	f	250.–	30.–
				750.–	90.–
		Preţ serie (6V)			975.–
			3 FDC		

TIRAJE: Nr. 4214 = 3.000.000, Nr. 4215 = 2.500.000, Nr. 4216 = 2.000.000, Nr. 4217 = 1.500.000, Nr. 4218 = 800.000, Nr. 4219 = 250.000 bucăţi.

1984, 25 Mai – A XXIII-a ediţie a Jocurilor Olimpice de vară Los Angeles 1984 (Preolimpiada). *(L.P.: 1100).* **D: 13¼. T: Tdr. C: 25.**

a) Săritură în înălţime

b) Înot – stilul liber

c) Cursă de alergări

d) Handbal

e) Schif 4 fără cârmaci

f) Canoe dublu

4220.	50 B.	policromie	a	23.–	3.–
4221.	1 L.	policromie	b	44.–	5.–
4222.	1,50 L.	policromie	c	68.–	9.–
4223.	3 L.	policromie	d	134.–	17.–
4224.	4 L.	policromie	e	179.–	23.–
4225.	5 L.	policromie	f	227.–	33.–
				675.–	90.–
		Preţ serie (6V)			875.–
			2 FDC		

✈ *(L.P. 1101).* **P.A. Coliţă □. T: Tdr. C: 1.**

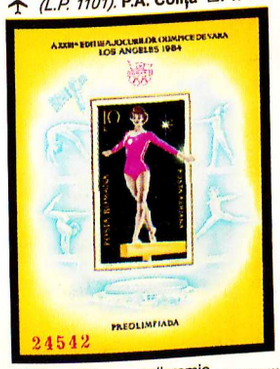

gg

g) Gimnastă la bârnă

4226.	10 L.	policromie	g	–.–	–.–
			gg	12.000.–	12.000.–
BL. 204 (80 : 106 mm)					12.500.–
			FDC		

Nr. 4220–4225 sensibil la apă
TIRAJE: Nr. 4220 = 3.000.000, Nr. 4221 = 2.500.000, Nr. 4222 = 2.000.000, Nr. 4223 = 1.500.000, Nr. 4224 = 800.000, Nr. 4225 = 250.000, Bl. 204 = 24.900 coliţe numerotate.

1984, 30 Mai. – Al XXV-lea Congres al Societăţilor latine de ORL – Bucureşti 1984. *(L.P. 1102)* **D: 13¼. T: Tdr. C: 50.**

a) Emblema congresului

4227.	2 L.	policromie	a	75.–	15.–
			FDC		150.–

TIRAJ: 200.000 bucăţi.

1984, 7 Iunie – Turneul final al Campionatului European de fotbal – 1984 (2 Blocuri). *(L.P. 1103).* **D: 13¼. T: Tdr. C: 4.**

ad

a) Franţa
b) Belgia
c) Iugoslavia
d) Danemarca

a–d) Imagini de joc: steagurile ţărilor participante în Grupa 1.a

eh

e) România
f) Germania
g) Portugalia
h) Spania

e–h) Imagini de joc: steagurile ţărilor participante în Grupa 2.a.

4228.	3 L.	policromie	a	140.–	140.–
4229.	3 L.	policromie	b	140.–	140.–
4230.	3 L.	policromie	c	140.–	140.–
4231.	3 L.	policromie	d	140.–	140.–
BL. 205 (110 : 80 mm)			ad	562.50	562.50
			FDC		625.–
4232.	3 L.	policromie	e	140.–	140.–
4233.	3 L.	policromie	f	140.–	140.–
4234.	3 L.	policromie	g	140.–	140.–
4235.	3 L.	policromie	h	140.–	140.–
BL. 206 (110 : 80 mm)			eh	562.50	562.50
			FDC		625.–

TIRAJ: 150.000 perechi de blocuri numerotate.

1984, 2 Iulie – A XXIII-a ediție a Jocurilor Olimpice de vară Los Angeles – 1984. *(L.P.: 1104).* **D: 13¼. T: Tdr, C: 25.**

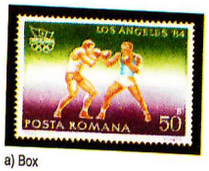

a) Box

b)Schif

c) Handbal

d) Judo

e) Lupte

f) Scrimă

g) Calac dublu

h) Înot

4236.	50 B.	policromie	a	19.–	3.–
4237.	1 L.	policromie	b	37.–	6.–
4238.	1,50 L.	policromie	c	56.–	9.–
4239.	2 L.	policromie	d	73.–	12.–
4240.	3 L.	policromie	e	110.–	18.–
4241.	3,50 L.	policromie	f	127.–	20.–
4242.	4 L.	policromie	g	147.–	23.–
4243.	5 L.	policromie	h	181.–	29.–
		Preț serie (8V)		750.–	120.–
		3 FDC			975.–

✈ *(L.P. 1105 și 1106).* **P.A. 2 Colițe □. T: Tdr. C: 1.**

ii

i) Săritura în lungime

jj

j) Gimnastică la sol

4244.	10 L.	policromie	i	–.–	–.–
	BL. 207 (108 : 82 mm)		ii	3000.–	3000.–
			FDC		3200.–
4245.	10 L.	policromie	j	–.–	–.–
	BL. 208 (108 : 82 mm)		jj	3000.–	3000.–
			FDC		3200.–

4236 – 4243 sensibil la apă

TIRAJE: Nr. 4236 – 4237 câte 3.000.000, Nr. 4238 = 2.500.000, Nr. 4239 = 2.000.000, Nr. 4240 = 1.500.000, Nr. 4241 = 1.000.000, Nr. 4242 = 800.000, Nr. 4243 = 250.000 bucăți, BL 207 – 208 = 50.000 perechi de colițe numerotate.

1984, 28 Iulie – Aniversări – Comemorări (II) 1983. *(L.P. 1107).* **D: 13¼. T: Tdr. C: 50.**

a) Mihai Ciucă (1883–1969) – Bacteriolog.

b) Petre S. Aurelian (1833–1909) – Profesor ec. agrară.

c) Alexandru Vlahuță (1858–1919) – Scriitor și poet.

d) Dimitrie Leonida (1883–1919) – Inginer.

4246.	1 L.	policromie	a	30.–	4.–
4247.	2 L.	policromie	b	60.–	11.–
4248.	3 L.	policromie	c	90.–	15.–
4249.	4 L.	policromie	d	120.–	20.–
		Preț serie (4V)		300.–	50.–
		2 FDC			425.–

TIRAJE: Nr. 4246 = 1.000.000, Nr. 4247 = 800.000, Nr. 4248 = 500.000, Nr. 4249 = 250.000 bucăți.

✈ **1984, 15 August – A 40-a aniversare a Organizației Aviației Civile Internaționale (OACI),** *(L.P. 1108).* **P.A. D: 13¼. T: Tdr. C: 25.**

a) LOCKHEED L – 14; Harta Europei

b) BN 2 – ISLANDER; Aeroportul Băneasa București

c) ROMBAC; Aeroportul Otopeni, București

d) BOEING 707; Planiglobul

4250.	50 B.	policromie	a	17.–	2.–
4251.	1,50 L.	policromie	b	51.–	6.–
4252.	3 L.	policromie	c	102.–	14.–
4253.	6 L.	policromie	d	205.–	28.–
		Preț serie (4V)		375.–	50.–
		FDC			450.–

TIRAJE: Nr. 4250 = 2.000.000, Nr. 4251 = 1.000.000, Nr. 4252 = 500.000, Nr. 4253 = 200.000 bucăți.

1984, 17 August – A 40-a aniversare a Revoluției de eliberare socială și națională din România (1944–1984). *(L.P. 1109).* **D: 13¼. T: Tdr. C: 25.**

a) Drapelul R.S.R. și P.C.R. și simbolul ind. petroliere și a construcțiilor de mașini

4254.	2 L.	policromie	a	75.–	15.–
		FDC			150.–

TIRAJ: 250.000 bucăți.

1984, 30 August – Cai din crescătoriile românești. *(L.P. 1110).* **D: 13¼. T: Tdr. C: 25.**

a) Rasa „Lipițan" din herghelia „Sâmbăta de jos"

b) Rasa „Huțul" din herghelia „Sucina"

c) Rasa „Bucovina" din herghelia „Sucina"

d) Rasa „Nonius" din herghelia „Izvin"

e) Rasa „Pur sânge arab" din herghelia „Mangalia"

f) Rasa „Semigreu românesc" din herghelia „Ruștu"

4255.	50 B.	policromie	a	23.–	4.–
4256.	1 L.	policromie	b	47.–	6.–
4257.	1,50 L.	policromie	c	70.–	9.–
4258.	2,50 L.	policromie	d	116.–	15.–
4259.	4 L.	policromie	e	186.–	24.–
4260.	5 L.	policromie	f	233.–	32.–
		Preț serie (6V)		675.–	90.–
		3 FDC			875.–

Nr. 4255 – 4260 sensibil la apă!

TIRAJE: Nr. 4255 = 4.000.000, Nr. 4256 = 3.500.000, Nr. 4257 = 3.000.000, Nr. 4258 = 2.000.000, Nr. 4259 = 800.000, Nr. 4260 = 250.000 bucăți.

Catalogul mărcilor poștale românești 1984–1994 un partener pentru fiecare filatelist!

1984, 29 Octombrie – Medalii Olimpice – Los Angeles (2 Blocuri). *(L.P. 1111).* **D: 13¼. T: Tdr. C: 6.**

af

a) Gimnastică la sol (medalie aur)
b) Calac 4 (medalie aur)
c) Săritură lungime (medalie aur)
d) Lupte greco-romane (medalie aur)
e) Judo (medalie bronz)
f) Tir, pistol-viteză (medalie argint)

gl

g) Schif simplu (medalie aur)
h) Haltere (medalie aur)
i) Alergare (medalie aur)
j) Canoe dublu (medalie aur)
k) Scrimă-floretă (medalie argint)
l) Gimnastică artistică (medalie argint)

4261.	3 L.	policromie	a	125.–	125.–
4262.	3 L.	policromie	b	125.–	125.–
4263.	3 L.	policromie	c	125.–	125.–
4264.	3 L.	policromie	d	125.–	125.–
4265.	3 L.	policromie	e	125.–	125.–
4266.	3 L.	policromie	f	125.–	125.–
	BL. 209 (126 : 129 mm)		af	750.–	750.–
			FDC		800.–

4267.	3 L.	policromie	g	125.–	125.–
4268.	3 L.	policromie	h	125.–	125.–
4269.	3 L.	policromie	i	125.–	125.–
4270.	3 L.	policromie	j	125.–	125.–
4271.	3 L.	policromie	k	125.–	125.–
4272.	3 L.	policromie	l	125.–	125.–
BL. 210 (126 : 129 mm)			gl	750.–	750.–
			FDC		800.–

TIRAJ: 125.000 perechi de Blocuri numerotate.

1984, 1 Noiembrie – 200 de ani de la Răscoala populară condusă de Horea, Cloşca şi Crişan (1784–1984). *(L.P. 1112).* **D: 13¼. T: Tdr. C: 25.**

a) Obeliscul realizat de Iosif Fekete; Alba Iulia

4273.	2 L.	policromie	a	75.–	15.–
			FDC		150.–

TIRAJ: 200.000 bucăţi.

1984, 10 Noiembrie – Figuri de copii în pictura românească. *(L.P. 1113).* **D: 13¼. T: Tdr. C: 25.**

a) Portret de copil de Th. Aman

b) Ciobănaş de N. Grigorescu

c) Lica cu portocala de St. Luchian

d) Portret de copil de N. Tonitza

e) Portret de băiat de S. Popp.

f) Portret de fetiţă de I. Ţuculescu

4274.	50 B.	policromie	a	22.–	3.–
4275.	1 L.	policromie	b	43.–	5.–
4276.	2 L.	policromie	c	87.–	12.–
4277.	3 L.	policromie	d	131.–	17.–
4278.	4 L.	policromie	e	174.–	23.–
4279.	5 L.	policromie	f	218.–	30.–
		Preţ serie (6V)		675.–	90.–
			3 FDC		950.–

TIRAJE: Nr. 4274 = 3.000.000; Nr. 4275 = 2.500.000, Nr. 4276 = 2.000.000; Nr. 4277 = 1.000.000, Nr. 4278 = 500.000, Nr. 4279 = 200.000 bucăţi.

1984, 15 Noiembrie – Ziua mărcii poştale româneşti 1984, *(L.P. 1114).* **D: 13¼. T: Tdr. C: 25.**

a) Poştalion ce a circulat în anul 1858

Vigneta: Cap de bour cu goarnă, ornamente populare

ab

4280.	2 L. (+ 1 L)	policromie	ab	120.–	30.–
			FDC		200.–

Nr. 4280 este format dintr-o marcă poştală cu valoarea nominală de 2 lei şi o vignetă cu valoarea nominală de 1 leu. Vigneta nu are putere de francare.

TIRAJ: 120.000 bucăţi.

1984, 17 Noiembrie – Al XIII-lea Congres al Partidului Comunist Român. *(L.P. 1115).* **Coliţă D: 13¼. T: Tdr. C: 1.**

aa

a) Drapelul tricolor al patriei, emblema şi steagul partidului

4281.	10 L.	policromie	a	–.–	–.–
BL. 211 (90 : 78 mm)			aa	600.–	600.–
			FDC		700.–

TIRAJ: 125.000 coliţe.

1984, 15 Decembrie – Animale ocrotite în rezervaţiile din Republica Socialistă România. *(L.P. 1116).* **D: 13¼. T: Tdr. C: 25.**

a) b) c) d)

a–d) Pelicani în Delta Dunării. Emblema (WWF).

4282.	50 B.	policromie	a	42.–	8.–
4283.	1 L.	policromie	b	83.–	13.–
4284.	2 L.	policromie	c	83.–	13.–
4285.	3 L.	policromie	d	167.–	26.–
		Preţ serie (4V)		375.–	60.–
			4 FDC		725.–

TIRAJE: Nr. 4282 = 2.000.000, Nr. 4283 = 1.500.000, Nr. 4284 = 1.000.000, Nr. 4285 = 250.000 bucăţi.

1984, 26 Decembrie – Aniversări – comemorări 1984. *(L.P. 1117).* **D: 13¼. T: Tdr. C: 50.**

a) Dr. Petru Groza (1884–1958) – Preşedintele primului guvern democratic din România.

b) Alexandru Odobescu (1854–1895) – Scriitor român.

c) Dr. Carol Davila (1828–1884) – Medic.

d) Dr. Nicolae Ghe. Lupu (1884–1966) – Medic.

e) Dr. Daniel Danielopolu (1884–1955) – Medic.

f) Panait Istrati (1884–1935) – Scriitor.

4286.	50 B.	policromie	a	12.–	4.–
4287.	1 L.	policromie	b	24.–	5.–
4288.	2 L.	policromie	c	48.–	12.–
4289.	3 L.	policromie	d	73.–	17.–
4290.	4 L.	policromie	e	97.–	23.–
4291.	5 L.	policromie	f	121.–	29.–
		Preţ serie (6V)		375.–	90.–
			3 FDC		525.–

TIRAJE: Nr. 4286 = 3.000.000, nr. 4287 = 2.500.000, Nr. 4288 = 2.000.000, Nr. = 4289 = 1.500.000, Nr. 4290 = 800.000. Nr. 4291 = 250.000 bucăţi.

1984, 29 Decembrie – 100 de ani iluminat electric stradal – Timişoara, 1884–1984. *(L.P. 1118).* **D: 13¼. T: Tdr. C: 50.**

a) Generatorul de curent continuu de tip Brusch.

b) Clădirea muzeului Banatului din Timişoara; stâlp cu corp de iluminat stradal.

4292.	1 L.	policromie	a	40.–	5.–
4293.	2 L.	policromie	b	80.–	10.–
		Preţ serie (2V)		120.–	15.–
			FDC		200.–

TIRAJE: Nr. 4292 = 500.000, Nr. 4293 = 250.000 bucăţi.

1985, 28 Martie – Colaborarea cultural-economică intereuropeană 1985, (2 Blocuri). *(L.P. 1119).* **D: 13¼. T: Tdr. C: 4.**

ad

a) Teatrul Mare din Moscova – Piotr Ilici Ceaikovski (1840–1893).

b) Opera din Bucureşti – George Enescu (1881–1955).

c) Opera din Dresda – Richard Wagner (1813–1893).

d) Opera din Varşovia – Stanislaw Moniuszko (1819–1872).

eh

a) Opera din Paris – Charles Francois Gounod (1818–1893).

f) Opera din München – Richard Strauss (1864–1949).

g) Opera din Viena – Wolfgang Amadeus Mozart (1756–1791).

h) Teatrul „Scala" din Milano – Giuseppe Verdi (1813–1901).

4294.	3 L.	policromie	a	140.–	140.–
4295.	3 L.	policromie	b	140.–	140.–
4296.	3 L.	policromie	c	140.–	140.–
4297.	3 L.	policromie	d	140.–	140.–
BL. 212 (110 : 80)			ad	562.50	562.50
			FDC		625.–
4298.	3 L.	policromie	e	140.–	140.–
4299.	3 L.	policromie	f	140.–	140.–
4300.	3 L.	policromie	g	140.–	140.–
4301.	3 L.	policromie	h	140.–	140.–
BL. 213 (110 : 80)			eh	562.50	562.50
			FDC		625.–

TIRAJ: 125.000 perechi de blocuri numerotate.

1985, 29 Martie – Aniversări – Comemorări. *(L.P. 1120).* **D: 13¼. T: Tdr. C: 50.**

a) August Treboniu Laurian (1810–1881) – Lingvist și istoric român.

b) Grigore Alexandrescu (1810–1885) – Fabulist român.

c) Gheorghe Pop de Băseşti (1835–1919) – Politician.

d) Mateiu Caragiale (1885–1936) – Scriitor român.

e) Gheorghe Ionescu-Sisești (1885–1967) – Agronom român.

f) Liviu Rebreanu (1885–1944) – Scriitor român.

4302.	50 B.	policromie ..... a	19.–	3.–
4303.	1 L.	policromie ..... b	38.–	9.–
4304.	1,50 L.	policromie c	56.–	12.–
4305.	2 L.	policromie ..... d	75.–	15.–
4306.	3 L.	policromie ..... e	112.–	22.–
4307.	4 L.	policromie ..... f	150.–	29.–
		Preț serie (6V)	450.–	90.–
		2 FDC		675.–

TIRAJE: Nr. 4302 = 2.500.000, Nr. 4303–4304 câte 2.000.000, Nr. 4305 =1.000.000, Nr. 4306 = 500.000, Nr. 4307 = 200.000 bucăți.

1985, 15 Aprilie – Anul internațional al tineretului – 1985. *(L.P. 1121).* **D: 13¼. T: Tdr. C: 25.**

a) Aportul tinerilor la activitatea de cercetare științifică

b) Tinerii participând la Construirea „Canalului Dunăre – Marea Neagră"

4308.	1 L.	policromie ..... a	40.–	5.–
4309.	2 L.	policromie ..... b	80.–	10.–
		Preț serie (2V)	120.–	15.–
		FDC		200.–

(L.P. 1122). **Coliță D: 13¼. T: Tdr. C: 1.**

c) Solidaritatea internațională a tineretului de diferite rase. cc

4310.	10 L.	policromie c	–.–	–.–
	BL. 214 (90 : 78 mm)	 cc	450.–	450.–
		FDC		525.–

TIRAJE: Nr. 4308 = 1.000.000; Nr. 4309 = 500.000 bucăți, BL. 214 = 150.000 colițe.

1985, 6 Mai – Faună protejată. *(L.P. 1123).* **D: 13¼. T: Tdr. C: 50.**

a) Câinele enot (Nyctereutes procyonoides)

b) Potârnichea (Perdix perdix)

c) Bufnița polară (Nyctea scandiaca)

d) Jderul de copac (Martes martes)

e) Bursucul (Meles meles)

f) Vidra (Lutra lutra)

g) Cocoșul de munte (Tetrao urogallus)

h) Dropia (Otis tarda)

4311.	50 B.	policromie ..... a	18.–	4.–
4312.	1 L.	policromie ..... b	37.–	7.–
4313.	1,50 L.	policromie c	55.–	11.–
4314.	2 L.	policromie ..... d	73.–	14.–
4315.	3 L.	policromie ..... e	110.–	21.–
4316.	3,50 L.	policromie ..... f	128.–	26.–
4317.	4 L.	policromie ..... g	146.–	30.–
4318.	5 L.	policromie ..... h	183.–	37.–
		Preț serie (8V)	750.–	150.–
		2 FDC		925.–

TIRAJE: Nr. 4311 = 2.500.000, Nr. 4312 – 4313 = câte 2.000.000, Nr. 4314 = 1.500.000, Nr. 4315 = 1.000.000, Nr. 4316 = 800.000, Nr. 4317 = 500.000, Nr. 4318 = 200.000 bucăți.

1985, 9 Mai – 40 de ani de la Victoria asupra fascismului (1945–1985). *(L.P. 1124).* **D: 13¼. T: Tdr. C: 25.**

a) Monumentul eroilor patriei, București; drapelul Patriei și al P.C.R.

4319.	2 L.	policromie ..... a	75.–	15.–
		FDC		175.–

TIRAJ: 2.000.000 bucăți.

1985, 14 Mai – Congresul al XII-lea al Uniunii Tineretului Comunist (UTC). *(L.P. 1125).* **D: 13¼. T: Tdr. C: 25.**

a) Stema UTC

4320.	2 L.	policromie ..... a	75.–	15.–
		FDC		175.–

TIRAJ: 2.000.000 bucăți.

1985, 3 Iunie – 10 ani de la semnarea documentului final al Conferinței pentru Securitate și Cooperare în Europa – Helsinki 1975. *(L.P. 1126).* **Coliță □. T: Tdr. C: 1.**

aa

a) Familia

4321.	10 L.	policromie ..... a	–.–	–.–
	BL. 215 (106 : 80 mm)	..... aa	15000.–	15000.–
		FDC		15700.–

TIRAJ: 22.500 colițe numerotate.

1985, 7 Iunie – Canalul „Dunăre – Marea Neagră". *(L.P. 1127).* **D: 13¼. T: Tdr. C: 50.**

a) Peisajul Canalului; Schița traseului parcurs.

b) Podul de cale ferată și rutier Cernavodă

c) Podul rutier Medgidia

d) Turnul de control, ecluza și podul rutier Agigea

4322.	1 L.	policromie ..... a	38.–	4.–
4323.	2 L.	policromie ..... b	75.–	11.–
4324.	3 L.	policromie c	112.–	15.–
4325.	4 L.	policromie ..... d	150.–	20.–
		Preț serie (4V)	375.–	50.–
		2 FDC		550.–

(L.P. 1128). **Coliță D: 13¼. T: Tdr. C: 1.**

ee

e) Momentul dării în funcțiune a Canalului „Dunăre–Marea Neagră" de către Președintele Nicolae Ceaușescu și soția sa.

4326.	10 L.	policromie ..... e	–.–	–.–
	BL. 216 (90 : 78 mm)	..... ee	750.–	750.–
		FDC		875.–

TIRAJE: Nr. 4322 = 2.000.000, Nr. 4323 = 1.000.000, Nr. 4324 = 500.000, Nr. 4325 = 200.000 bucăți, BL. 216 = 150.000 colițe.

1985, 26 Iunie – Păsări ocrotite (bicentenarul nașterii lui J.J. Audubon). *(L.P. 1129).* **D: 13¼. T: Tdr. C: 25.**

a) Sturzul migrator (Turdus migratorius)

b) Pelicanul brun (Pelecanus occidentalis)

c) Stârcul de noapte cu creștet galben (Nyctanassa violacea)

d) Grangurul de Baltimore (Icterus galbula)

e) Corcodelul gât roșu (Podiceps griseigena)

f) Rața mare (Anas platyrhynchas)

a–f) Păsări studiate de J. J. Audubon (1785–1951), cercetător și ornitolog american.

4327.	50 B.	policromie ..... a	28.–	3.–
4328.	1 L.	policromie ..... b	56.–	9.–
4329.	1,50 L.	policromie c	84.–	12.–
4330.	2 L.	policromie ..... d	113.–	15.–
4331.	3 L.	policromie ..... e	169.–	22.–
4332.	4 L.	policromie ..... f	225.–	29.–
		Preț serie (6V)	675.–	90.–
		2 FDC		925.–

TIRAJE: Nr. 4327 = 2.000.000, Nr. 4328 = 1.500.000, Nr. 4329 = 1.000.000, Nr. 4330 = 800.000, Nr. 4331 = 500.000, Nr. 4332 = 200.000 bucăți.

1985, 15 Iulie – Fluturi. *(L.P. 1130).* **D: 13¼. T: Tdr. C: 50.**

a) Păunul de zi (Inachis io)

b) Coada rândunicii (Papilio machaon)

c) Fluturele amiral (Vanessa atalanta)

d) Micul păun de noapte (Saturnia pavonia)

e) Fluturele marmorat (Ammobiota festiva)

f) Sfinxul ocelat (Smerinthus ocellatus)

4337.	50 B.	policromie ..... a	24.–	3.–
4338.	1 L	policromie ..... b	48.–	7.–
4339.	2 L.	policromie c	97.–	12.–
4340.	3 L.	policromie ..... d	145.–	17.–
4341.	4 L.	policromie ..... e	194.–	22.–
4342.	5 L.	policromie ..... f	242.–	29.–
		Preț serie (6V)	750.–	90.–
		2 FDC		975.–

TIRAJE: Nr. 4337 = 2.000.000, Nr. 4338 = 1.500.000, Nr. 4339 = 1.000.000. Nr. 4340 = 800.000, Nr. 4341 = 500.000,Nr. 4342 = 200.000 bucăți.

1985, 13 Iulie – Reproduceri de artă – I. ŢUCULESCU *(L.P. 1131)*. **D: 13¼. T: Tdr. C: 25.**

a) Căldură

b) Circuite

c) Interior ţărănesc

d) Apus de soare

4333.	1 L.	policromie ..... a	45.–	7.–
4334.	2 L.	policromie ..... b	90.–	12.–
4335.	3 L.	policromie c	135.–	18.–
4336.	4 L.	policromie ..... d	180.–	23.–
		Preţ serie (4V)	450.–	60.–
		2 FDC		650.–

TIRAJE: Nr. 4333 = 2.000.000, Nr. 4334 = 1.000.000, Nr. 4335 = 500.000, Nr. 4336 = 200.000 bucăţi.

1985, 29 Iulie – 20 ani de la Congresul al IX-lea al Partidului Comunist Român. *(L.P. 1132)*. **D: 13¼. T: Tdr. C: 25.**

a–d) Pe fiecare din cele 4 mărci, flutură drapelul tricolor al Republicii Socialiste România şi steagul Partidului Comunist Român.

a) Transfăgărăşanul

b) Canalul „Dunăre – Marea Neagră"

c) Staţie a metroului din Bucureşti

d) Munci agricole mecanizate, pe un lan irigat

4343.	1 L.	policromie ..... a	38.–	6.–
4344.	2 L.	policromie ..... b	75.–	10.–
4345.	3 L.	policromie c	112.–	15.–
4346.	4 L.	policromie ..... d	150.–	19.–
		Preţ serie (4V)	375.–	50.–
		2 FDC		550.–

TIRAJE: Nr. 4343 = 2.000.000, Nr. 4344 = 1.000.000, Nr. 4345 = 500.000, Nr. 4346 = 200.000 bucăţi.

1985, 5 August – 20 de ani de la proclamarea Republicii Socialiste România. *(L.P. 1133)*. **D: 13¼. T: Tdr. C: 25.**

a) Stema RSR, simbolul Coloanei Infinitului

b) Stema RSR, simbolul industriei chimice şi a termoficării

4347.	1 L.	policromie ..... a	40.–	10.–
4348.	2 L.	policromie ..... b	80.–	20.–
		Preţ serie (2V)	120.–	30.–
		FDC		200.–

TIRAJE: Nr. 4347 = 2.000.000, Nr. 4348 = 400.000 bucăţi.

1985, 22 August – 100 de ani de la prima motocicletă din lume. *(L.P. 1134)*. **Coliţă D: 13¼. T: Tdr. C: 1.**

a) Prima motocicletă din lume construită în anul 1885 de Gottlieb Daimler.

4349.	10 L.	policromie ..... a	–.–	–.–
BL. 217 (90 : 78 mm)		..... aa	600.–	600.–
		FDC		700.–

TIRAJ: 150.000 colite.

1985, 29 August – Semicentenarul Parcului Naţional Retezat. *(L.P. 1135)*. **D: 13¼. T: Tdr. C: 50.**

a) (Senecio glaberrimus)

b) Capra neagră (Rupicapra rupicapra)

c) (Centaurea retezatensis)

d) Unghia păsării (Viola dacica)

e) Marmotă (Marmota marmota)

f) Vulturul de stâncă (Aquila chrysaetos)

4350.	50 B.	policromie ..... a	24.–	5.–
4351.	1 L.	policromie ..... b	48.–	7.–
4352.	2 L.	policromie c	97.–	15.–

4353.	3 L.	policromie ..... d	145.–	23.–
4354.	4 L.	policromie ..... e	194.–	30.–
4355.	5 L.	policromie ..... f	242.–	40.–
		Preţ serie (6V)	750.–	120.–
		2 FDC		975.–

(L.P. 1136). **Coliţă. D: 13¼. T: Tdr. C: 1.**

gg

g) Cap de râs (Lynx lynx) Harta ce reprezintă zona parcului Naţional Retezat.

4356.	10 L.	policromie ..... g	–.–	–.–
BL. 218 (90 : 78 mm)		..... gg	1125.–	1125.–
		FDC		1300.–

TIRAJE: Nr. 4350 = 2.000.000, Nr. 4351 = 1.500.000, Nr. 4352 = 1.000.000, Nr. 4353 = 800.000, Nr. 4354 = 500.000, Nr. 4355 = 200.000 bucăţi, BL. 218 = 150.000 colite.

1985, 10 Septembrie – Tractoare româneşti. *(L.P. 1137)*. **D: 13¼. T: Tdr. C: 25.**

a) Tractorul „UNIVERSAL 530 DTC"

b) Tractorul „UNIVERSAL 550 M HC"

c) Tractorul „UNIVERSAL 650 SUPER"

d) Tractorul „UNIVERSAL 850"

e) Tractorul „UNIVERSAL S 1801 IF"

f) Tractorul „UNIVERSAL A 3602 IF"

4357.	50 B.	policromie ..... a	19.–	4.–
4358.	1 L.	policromie ..... b	38.–	8.–
4359.	1,50 L.	policromie c	56.–	11.–
4360.	2 L.	policromie ..... d	75.–	15.–
4361.	3 L.	policromie ..... e	112.–	22.–
4362.	4 L.	policromie ..... f	150.–	30.–
		Preţ serie (6V)	450.–	90.–
		3 FDC		675.–

TIRAJE: Nr. 4357 = 2.000.000, Nr. 4358 = 1.500.000, Nr. 4359 = 1.000.000, Nr. 4360 = 800.000, Nr. 4361 = 500.000 Nr. 4362 = 200.000 bucăţi.

1985, 28 Septembrie – Costume populare româneşti *(L.P. 1138)*. **D: 13¼. T: Tdr. C: 25 □□.**

a) b) a–b) Costume populare din Muscel

c) d) c–d) Costume populare din Bistriţa-Năsăud

e) f) e–f) Costume populare din Vrancea

g) h) g–h) Costume populare din Vâlcea

4363.	50 B.	policromie ..... a	16.–	5.–
4364.	50 B.	policromie ..... b	16.–	5.–
4365.	1,50 L.	policromie c	48.–	13.–
4366.	1,50 L.	policromie ..... d	48.–	13.–
4367.	2 L.	policromie ..... e	64.–	16.–
4368.	2 L.	policromie ..... f	64.–	16.–
4369.	3 L.	policromie ..... g	97.–	26.–
4370.	3 L.	policromie ..... h	97.–	26.–
		Preţ serie (8 V)	450.–	120.–
		2 FDC		575.–

PREŢUL pentru perechi este acelaşi cu preţul sumei valorilor individuale.
TIRAJE: Nr. 4363–4364 câte 2.000.000, Nr. 4365–4366 câte 1.000.000, Nr. 4367–4368 câte 800.000, Nr. 4369–4370 câte 200.000 bucăţi.

1985, 15 Octombrie – Preliminariile Campionatului de fotbal. MEXIC – 1986. *(L.P. 1139)*. **D: 13¼. T: Tdr. C: 25.**

a–f) Imagini a unor faze de joc. Drapelele ţărilor participante la preliminariile grupei a III-a

4371.	50 B.	policromie ..... a	25.–	3.–
4372.	1 L.	policromie ..... b	50.–	8.–
4373.	1,50 L.	policromie c	75.–	11.–
4374.	2 L.	policromie ..... d	100.–	15.–
4375.	3 L.	policromie ..... e	150.–	23.–
4376.	4 L.	policromie ..... f	200.–	30.–
		Preţ serie (6V)	600.–	90.–
		2 FDC		800.–

✈ *(L.P. 1140).* **P.A. Coliță □. T: Tdr. C: 1.**

g) imagine a unei faze de joc — gg

4377.	10 L.	policromie	g	–.–	–.–
BL. 219 (106 : 80 mm)			gg	5.000.–	5.000.–
			FDC		5.200.–

TIRAJE: Nr. 4371 = 2.000.000, Nr. 4372 = 1.500.000, Nr. 4373 = 1.000.000, Nr. 4374 = 800.000, Nr. 4375 = 500.000, Nr. 4376 = 200.000 bucăți, BL. 219 = 50.000 colițe numerotate.

1985, 24 Octombrie – 40 de ani de la înființarea Organizației Națiunilor Unite (ONU). *(L.P. 1141).* **D: 13¼. T: Tdr. C: 25.**

a) Emblema ONU

4378.	2 L.	policromie	a	75.–	15.–
			FDC		150.–

TIRAJ: 2.000.000 bucăți.

1985, 25 Octombrie – 30 de ani de activitate a României la ONU. *(L.P. 1142).* **D: 13¼. T: Tdr. C: 25.**

a) Emblema ONU, Clădirea ONU din New York, Stema R.S. România.

4379.	2 L.	policromie	a	75.–	15.–
			FDC		150.–

TIRAJ: 2.000.000 bucăți.

1985, 28 Octombrie – Flori de mină. *(L.P. 1143).* **D: 13¼. T: Tdr. C: 50.**

a) Cuarț și calcit din Herja

b) Cupru nativ din Altân Tepe

c) Gips din Cavnic

d) Curaț din Ocna de Fier

e) Stibină din Băiuț

f) Tetraedit din Cavnic

4380.	50 B.	policromie	a	19.–	4.–
4381.	1 L.	policromie	b	39.–	6.–
4382.	2 L.	policromie	c	77.–	11.–
4383.	3 L.	policromie	d	116.–	17.–
4384.	4 L.	policromie	e	155.–	22.–
4385.	5 L.	policromie	f	194.–	30.–
		Preț serie (6V)		600.–	90.–
			3 FDC		775.–

TIRAJE: Nr. 4380 = 2.000.000, Nr. 4381 = 1.500.000, Nr. 4382 = 1.000.000, Nr. 4383 = 800.000, Nr. 4384 = 500.000, Nr. 4385 = 200.000 bucăți.

1985, 29 Octombrie – Ziua mărcii poștale românești – 1985. *(L.P. 1144).* **D: 13¼. T: Tdr. C: 50.**

a) Emblema Poștei.

Vigneta: Simbolul primei mărci poștale românești și inițialele A.F.R.

4386.	2 L. (+ 1L.)	policromie	a	120.–	30.–
			FDC		200.–

Nr. 4386 este format dintr-o marcă poștală cu valoarea nominală de 2 lei și vigneta cu valoarea nominală de 1 leu. Vigneta nu are putere de francare.

TIRAJ: 120.000 bucăți.

1985, 28 Noiembrie – Desene animate Walt Disney I. *(L.P. 1145).* **D: 13¼. T: Tdr. C: 25.**

a) ... Trezindu-se la Camelot. b) ... Desigur, începe echipa mea. c) ... Un începător înarmat nu poate urca pe cal fără ajutor.

d) ... Din cortul său apăru semețul Sir Sagramur.

e) ... Au plecat să-și croiască un drum în viață

f) Fierarul

g) Bărbierul

h) Maestrul de scrimă.

i) Un maestru de scrimă foarte îndemânatic.

a–d/j) Scene din romanul „Un yancheu la curtea regelui Arthur" al scriitorului american Mark Twain (1835–1910).

e–l/k) Scene din Basmul „Cei trei frați" de Jacob Grimm (1785–1863) și Wilhelm Grimm (1786–1859), filologi și folcloriști germani, coautori.

4387.	50 B.	policromie	a	1058.–	1058.–
4388.	50 B.	policromie	b	1058.–	1058.–
4389.	50 B.	policromie	c	1058.–	1058.–
4390.	50 B.	policromie	d	1058.–	1058.–
4391.	1 L.	policromie	e	1592.–	1592.–
4392.	1 L.	policromie	f	2294.–	2294.–
4393.	1 L.	policromie	g	2294.–	2294.–
4394.	1 L.	policromie	h	2294.–	2294.–
4395.	1 L.	policromie	i	2294.–	2294.–
		Preț serie (9V)		15000.–	15000.–
			4 FDC		15900.–

(L.P. 1146). (L.P. 1147). **2 Colițe D: 13¼. T: Tdr. C: 1.**

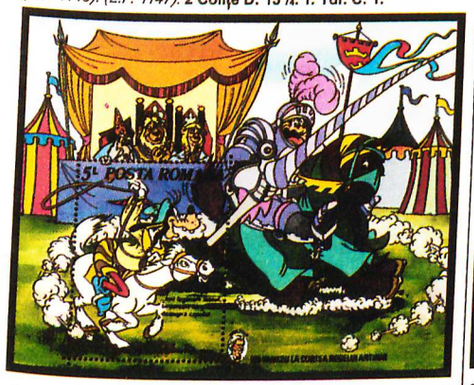

j) Îmi legănam lasoul, în cercuri largi deasupra capului. — jj

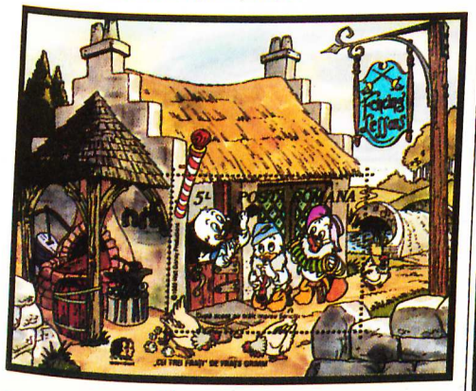

k) „Cei trei frați" ... După aceea au trăit mereu fericiți. — kk

4396.	5 L.	policromie	j	–.–	–.–
BL. 220 (120 : 95 mm)			jj	20000.–	20000.–
			FDC		21500.–
4397.	5 L.	policromie	k	–.–	–.–
BL. 221 (120 : 95 mm)			kk	20000.–	20000.–
			FDC		21500.–

TIRAJE: Nr. 4387 – 4391 câte 500.000, Nr. 4392 – 4395 câte 50.000 bucăți. BL. 220–221 câte 33.000 colițe.

1985, 25 Decembrie – Mari descoperitori și cutezători. *(L.P. 1148).* **D: 13¼. T: Tdr. C: 25.**

a) Wilbur Wright (1867–1912) Orville Wright (1871–1948), pionieri ai aviației americane.

b) Jacques Yves Cousteau (* 1910), oceanograf și cineast francez.

c) Amelia Earhart Putnam (1898–1937) – prima femeie aviator american.

d) Charles Lindbergh (1902–1974) – aviator american.

e) Sir Edmund Hillary (* 1919) celebru alpinist neozeelandez.

f) Robert Edwin Peary (1856–1920) explorator american al Polului Nord. Emil Racoviță (1868–1947), savant român, speolog.

g) Amiralul Richard Evelyn Byrd (1888–1957), explorator american al Antarcticii.

h) Neil A. Armstrong (* 1930), astronaut american.

4398.	1 L.	policromie	a	43.–	7.–
4399.	1,50 L.	policromie	b	65.–	9.–
4400.	2 L.	policromie	c	87.–	11.–
4401.	3 L.	policromie	d	130.–	16.–
4402.	3,50 L.	policromie	e	151.–	21.–
4403.	4 L.	policromie	f	173.–	23.–
4404.	5 L.	policromie	g	216.–	28.–
4405.	6 L.	policromie	h	260.–	35.–
		Preț serie (8V)		1125.–	150.–
			3 FDC		1400.–

TIRAJE: Nr. 4398 = 2.500.000, Nr. 4399–4400 câte 2.000.000, Nr. 4401 = 1.500.000, Nr. 4402 = 1.000.000, Nr. 4403 = 800.000, Nr. 4404 = 500.000, Nr. 4405 = 200.000 bucăți.

✈ **1986, 27 Ianuarie – Întoarcerea cometei Halley.** *(L.P. 1149).* **P.A. D: 13¼. T: Tdr. C: 25.**

a) Dr. Edmund Halley (1656–1742), astronom englez, cometa.

b) Cometa Halley în deplasare în spațiu, sateliți.

4406.	2 L.	policromie	a	67.–	9.–
4407.	4 L.	policromie	b	133.–	21.–
		Preț serie (2V)		200.–	30.–
			FDC		275.–

✈ *(L.P. 1150).* **P.A. Coliță □. T: Tdr. C: 1.**

cc

c) Sondă spațială, intersectând un fragment din coada cometei Halley. Cerul Instelat.

4408.	101.	policromie	c	–.–	–.–
BL. 222 (106 : 80 mm)			cc	5000.–	5000.–
			FDC		5200.–

TIRAJE: Nr. 4406 = 800.000, Nr. 4407 = 250.000 bucăți, BL. 222 = 50.000 colițe numerotate.

1986, 12 Martie – Reproduceri de artă Nicolae Tonitza. *(L.P. 1151)* **D: 13¼. T: Tdr. C: 25.**

a) Nina în verde. b) Irina c) Fetița pădurarului d) Femeie în cerdac

4409.	1 L.	policromie	a	37.–	6.–
4410.	2 L.	policromie	b	75.–	10.–
4411.	3 L.	policromie	c	113.–	15.–
4412.	4 L.	policromie	d	150.–	19.–
		Preț serie (4V)		375.–	50.–
			2 FDC		550.–

TIRAJE: Nr. 4409 = 1.500.000, Nr. 4410 = 1.000.000, Nr. 4411 = 500.000, Nr. 4412 = 200.000 bucăți.

1986, 25 Martie – Colaborarea Cultural-Economică Intereuropeană – 1986 (2 Blocuri). *(L.P. 1152).* **D: 13¼. T: Tdr. C: 4.**

ad

a) Pisica sălbatică (Felis silvestris)
b) Hermina (Mustela erminea)
c) Cocoșul de munte (Tetrao urogallus)
d) Ursul brun (Ursus arctos)

eh

e) Garofița Pietrei Craiului (Dianthus callizonus)
f) Zâmbru-tisar (Pinus cembra)
g) Pădure de sălcii (Salix sp.)
h) Trandafir de munte (Rosa pendulina)

4413.	3 L.	policromie	a	187.–	187.–
4414.	3 L.	policromie	b	187.–	187.–
4415.	3 L.	policromie	c	187.–	187.–
4416.	3 L.	policromie	d	187.–	187.–
BL. 223 (110 : 80 mm)			ad	750.–	750.–
			FDC		825.–
4417.	3 L.	policromie	e	187.–	187.–
4418.	3 L.	policromie	f	187.–	187.–
4419.	3 L.	policromie	g	187.–	187.–
4420.	3 L.	policromie	h	187.–	187.–
BL. 224 (110 : 80 mm)			e h	750.–	750.–
			FDC		825.–

TIRAJ: 125.000 perechi de blocuri numerotate.

1986, 10 Aprilie – Desene animate Walt Disney II. *(L.P. 1153).* **D: 13¼. T: Tdr. C: 25.**

a) Maestrul Mickey

b) Clarinetistul Goofy

c) Flautistul Clarabelle

d) Purceluşii Paddy şi Peter

e) Vânzătorul de Înghețată Donald

f) Maestrul Mickey şi flautistul Donald

g) Donald şi trombonistul Goofy

h) Toboșarul Horace

i) Maestrul Mickey

a–i) Scene din filmul de animație „Concertul Orchestrei" (1935) de Walt Disney (1901 – 1966) – desenator și regizor american.

4421.	50 B.	policromie	a	1033.–	1033.–
4422.	50 B.	policromie	b	1064.–	1064.–
4423.	50 B.	policromie	c	1064.–	1064.–
4424.	50 B.	policromie	d	1064.–	1064.–
4425.	1 L.	policromie	e	2155.–	2155.–
4426.	1 L.	policromie	f	2155.–	2155.–
4427.	1 L.	policromie	g	2155.–	2155.–
4428.	1 L.	policromie	h	2155.–	2155.–
4429.	1 L.	policromie	i	2155.–	2155.–
		Preț serie (9V)		15000.–	15000.–
			4 FDC		15900.–

(L.P. 1154). **Coliță D: 13¼. T: Tdr. C: 1.**

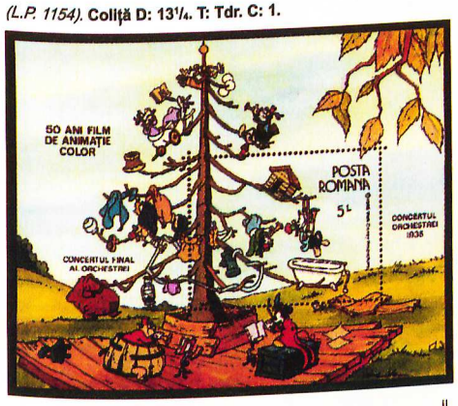

jj

j) Marea finală.

4430.	5 L.	policromie	jj	–.–	–.–
BL. 225 (120 : 95)				20000.–	20000.–
			FDC		22000.–

TIRAJE: Nr. 4221 = 1.050.000, Nr. 4222 – 4228 câte 550.000, Nr. 4229 = 50.000 bucăți, BL. 225 = 33.000 colițe.

1986, 23 Aprilie – Stațiuni balneo-climaterice. *(L.P. 1155).* **D: 13¼. T: Tdr. C: 25.**

a) Hotelul „Diana", – Băile Herculane.

b) Hotelul „Termal", Băile Felix.

c) Hotelurile „Delfin", „Meduza", „Steaua de Mare", – Eforie Nord.

d) Hotelul „Căciulata", Călimănești-Căciulata

d) Vila „Palas", Slănic Moldova

f) Hotelul „Brădet", Sovata

4431.	50 B.	policromie	a	15.–	4.–
4432.	1 L.	policromie	b	29.–	6.–
4433.	2 L.	policromie	c	58.–	11.–
4434.	3 L.	policromie	d	87.–	17.–
4435.	4 L.	policromie	e	116.–	22.–
4436.	5 L.	policromie	f	145.–	30.–
		Preț serie (6V)		450.–	90.–
			3 FDC		575.–

TIRAJE: Nr. 4431 = 1.800.000, Nr. 4432 = 1.500.000, Nr. 4433 = 1.000.000, Nr. 4434 = 800.000, Nr. 4435 = 500.000, Nr. 4436 = 200.000 bucăți.

1986, 8 Mai – 65 ani de la făurirea Partidului Comunist Român. *(L.P. 1156).* **D: 13¼. T: Tdr. C: 25.**

a) Nicolae Ceaușescu (1918 – 1989), Președintele Statului și Secretar General al P.C.R.

4437.	2 L.	policromie	a	75.–	15.–
			FDC		150.–

TIRAJ: 1.000.000 bucăți.

1986, 9 Mai – Turneul final al Campionatului Mondial de fotbal MEXIC – 1986. *(L.P. 1157).* **D: 13¼. T: Tdr. C: 25.**

a) Italia–Bulgaria, Ciudad de Mexico (31/5/1986)

b) Mexic–Belgia, Ciudad de Mexico (3/6/1986)

c) Canada–Franța, Leon (1/6/1986)

d) Brazilia–Spania, Guadalajara (1/6/1986)

e) Uruguay–R.F. Germania, Queretaro (4/6/1986)

f) Maroc–Polonia, Monterrey (2/6/1986)

4438.	50 B.	policromie	a	19.–	4.–
4439.	1 L.	policromie	b	39.–	6.–
4440.	2 L.	policromie	c	77.–	11.–
4441.	3 L.	policromie	d	116.–	17.–
4442.	4 L.	policromie	e	155.–	22.–
4443.	5 L.	policromie	f	194.–	30.–
		Preț serie (6V)		600.–	90.–
		2 FDC			775.–

✈ *(L.P. 1158).* **P.A. Coliță D:13¹/₄. T: Tdr. C: 1.**

g) Stadionul Azteca din Cudad de Mexico — gg

4444.	10 L.	policromie	g	–.–	–.–
BL. 226 (120 : 95 mm)			gg	8000.–	8000.–
		FDC			8400.–

TIRAJE: Nr. 4438 = 1.800.000, Nr. 4439 = 1.500.000, Nr. 4440 = 1.000.000, Nr. 4441 = 800.000, Nr. 4442 = 500.000, Nr. 4443 = 200.000 bucăți, BL. 226 = 20.000 colițe numerotate.

✈ **1986, 15 Mai – Expoziția filatelică internațională „AMERIPEX '86".** *(L.P. 1159).* **P.A. Coliță D: 13¹/₄. T: Tdr. C: 1.**

a) Avionul biplan YR-PAX cu care pilotul român Alexandru Papană a devenit campion al celor două Americi, la acrobație aeriană (1936). — aa

4445.	10 L.	policromie	a	–.–	–.–
BL. 227 (120 : 95 mm)			aa	750.–	750.–
		FDC			875.–

TIRAJ: 150.000 colițe.

1986, 25 Iunie – Flori. *(L.P. 1160).* **D: 13¹/₄. T: Tdr. C: 50.**

a) Laleaua franjurată (Tulipa gesneriana)

b) Stânjenelul (Iris hispanica)

c) Trandafirul (Rosa hybrida)

d) Anemonă (Anemone coronaria)

e) Frezia (Freesia refracta)

f) Crizantema (Chrysanthemum indicum)

4446.	50 B.	policromie	a	24.–	4.–
4447.	1 L.	policromie	b	48.–	6.–
4448.	2 L.	policromie	c	97.–	11.–
4449.	3 L.	policromie	d	145.–	17.–
4450.	4 L.	policromie	e	194.–	22.–
4451.	5 L.	policromie	f	242.–	30.–
		Preț serie (6V)		750.–	90.–
		2 FDC			975.–

TIRAJE: Nr. 4446 = 1.800.000, Nr. 4447 = 1.500.000, Nr. 4448 = 1.000.000, Nr. 4449 = 800.000, Nr. 4450 = 500.000, Nr. 4451 = 200.000 bucăți.

1986, 17 Iulie – 600 de ani de la urcarea pe tron a domnitorului Mircea cel Bătrân. *(L.P. 1161).* **D: 13¹/₄. T: Tdr. C: 25.**

a) Mircea cel Bătrân (1386–1418), Domnitor al Țării Românești (Valahia)

4452.	2 L.	policromie	a	75.–	15.–
		FDC			150.–

TIRAJ: 500.000 bucăți.

1986, 21 Iulie – Semicentenarul Muzeul Satului din București. *(L.P. 1162).* **D: 13¹/₄. T: Tdr. C: 25.**

a) Casă din Sălciua de Jos – Alba

b) Casă din Stănești – Argeș

c) Casă din Ostrov – Constanța

d) Casă din Sârbova – Timiș

e) Casă din Audia – Neamț

f) Casă din Curtișoara – Gorj

4453.	50 B.	policromie	a	19.–	4.–
4454.	1 L.	policromie	b	39.–	6.–
4455.	2 L.	policromie	c	77.–	11.–
4456.	3 L.	policromie	d	116.–	17.–
4457.	4 L.	policromie	e	155.–	22.–
4458.	5 L.	policromie	f	194.–	30.–
		Preț serie (6V)		600.–	90.–
		2 FDC			775.–

TIRAJE: Nr. 4453 = 1.800.000, Nr. 4454 = 1.500.000, Nr. 4455 = 1.000.000, Nr. 4456 = 800.000, Nr. 4457 = 500.000, Nr. 4458 = 200.000 bucăți.

1986, 23 Iulie – Cercetători români în zonele polare. *(L.P. 1163).* **D: 13¹/₄. T: Tdr. C: 25.**

a) Iuliu Popper, harta Țării de Foc, marca poștală nr. 1 a Țării de foc, focă.

b) Bazil Gh. Assan, harta și peisaj din Spitzbergen, pinguin.

c) Emil Racoviță, harta Antarcticei cu vasul „Belgica", balenă.

d) Constantin Dumbravă, harta și imagine din Groenlanda, ursul polar.

e) Harta Antarcticii, cercetător român, distanța parcursă din București până la Stația Sovietică de cercetare, pinguin.

f) Harta Antarcticii, vasele de cercetare „Sinoe" și „Tărnava", peștele Krilul.

4459.	50 B.	policromie	a	24.–	5.–
4460.	1 L.	policromie	b	48.–	7.–
4461.	2 L.	policromie	c	97.–	15.–
4462.	3 L.	policromie	d	145.–	23.–
4463.	4 L.	policromie	e	194.–	30.–
4464.	5 L.	policromie	f	242.–	40.–
		Preț serie (6 V)		750.–	120.–
		2 FDC			1050.–

TIRAJE: Nr. 4459 = 1.800.000, Nr. 4460 = 1.500.000, Nr. 4461 = 1.000.000, Nr. 4462 = 800.000, Nr. 4463 = 500.000, Nr. 4464 = 200.000 bucăți.

1986, 25 Iulie – Anul internațional al păcii. *(L.P. 1164).* **Coliță D: 13¹/₄. T: Tdr. C: 1.**

aa

a) Porumbelul păcii, conturul globului terestru cu harta României.

4465.	5 L.	policromie	a	–.–	–.–
BL. 228 (90 : 78 mm)			aa	300.–	300.–
		FDC			400.–

TIRAJ: 150.000 colițe.

1986, 15 August – Ciuperci. *(L.P. 1165).* **D: 13¹/₄. T: Tdr. C: 25.**

a) Cuci (Amanita rubescens)

b) Pitarcă (Boletus luridus)

c) Țiari (Lactarius piperatus)

d) Ghebă de brad (Lepiota clypeolaria)

e) Vinețică (Russula cyanoxantha)

f) Urechiușe (Tremiscus helveloides)

4466.	50 B.	policromie	a	24.–	5.–
4467.	1 L.	policromie	b	48.–	7.–
4468.	2 L.	policromie	c	97.–	15.–
4469.	3 L.	policromie	d	145.–	23.–
4470.	4 L.	policromie	e	194.–	30.–
4471.	5 L.	policromie	f	242.–	40.–
		Preț serie (6 V)		750.–	120.–
		3 FDC			1050.–

TIRAJE: Nr. 4466 = 1.800.000, Nr. 4467 = 1.500.000, Nr. 4468 = 1.000.000, Nr. 4469 = 800.000, Nr. 4470 = 500.000, Nr. 4471 = 200.000 bucăți.

1986, 29 August – Ciclism. *(L.P. 1166).* **D: 13¼. T: Tdr. C: 25.**

a) Grup de ciclişti — b) Ciclist însoţit de o motocicletă — c) Doi ciclişti — d) Ciclist trecând linia de sosire.

4472.	1 L.	policromie	a	38.–	6.–
4473.	2 L.	policromie	b	75.–	11.–
4474.	3 L.	policromie	c	112.–	19.–
4475.	4 L.	policromie	d	150.–	24.–
		Preţ serie (4 V)		375.–	60.–
		2 FDC			550.–

(L.P. 1167). **Coliţă D: 13¼. T: Tdr. C: 1.**

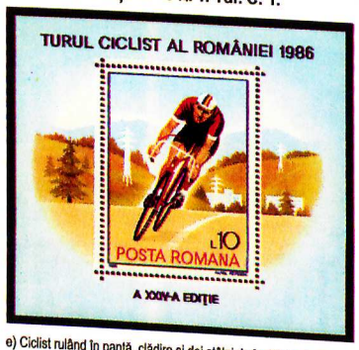

e) Ciclist rulând în pantă, clădire şi doi stâlpi de înaltă tensiune.

4476.	10 L.	policromie	e	–.–	–.–
	BL. 229 (90 : 78 mm)		ee	600.–	600.–
		FDC			700.–

TIRAJE: Nr. 4472 = 1.500.000, Nr. 4473 = 1.000.000, Nr. 4474 = 500.000, Nr. 4475 = 200.000 bucăţi, BL. 229 = 150.000 colţe.

1986, 28 Octombrie – Conferinţa pentru Securitate şi Cooperare în Europa – Viena '86. *(L.P. 1168).* **Coliţă □. T: Tdr. C: 1.**

a) Imaginea clădirii din Viena unde s-a desfăşurat Conferinţa.

4477.	10 L.	policromie	a	–.–	–.–
	BL. 230 (80 : 106 mm)		aa	10000.–	10000.–
		FDC			10200.–

TIRAJ: 22.500 colţe numerotate.

1986, 10 Noiembrie – Aniversări 1986. *(L. P. 1169).* **D: 13¼. T: Tdr. C: 50 pentru a, b, c, d şi C: 25 pentru e.**

a) Petru Maior (1761–1821). Istoric şi filolog

b) George Topârceanu (1886–1937). Poet

c) Henri Coandă (1886–1972). Inginer

d) Constantin Budeanu (1886–1959). Inginer

e) Emblema UNESCO, steaguri

4478.	50 B.	policromie	a	14.–	4.–
4479.	1 L.	policromie	b	30.–	6.–
4480.	2 L.	policromie	c	57.–	11.–
4481.	3 L.	policromie	d	85.–	16.–
4482.	4 L.	policromie	e	114.–	23.–
		Preţ serie (5 V)		300.–	60.–
		2 FDC			425.–

TIRAJE: Nr. 4478 = 1.800.000, Nr. 4479 = 1.500.000, Nr. 4480 = 1.000.000, Nr. 4481 = 800.000, Nr. 4482 = 200.000 bucăţi.

1986, 15 Noiembrie – Ziua mărcii poştale româneşti. *(L.P. 1170).* **D: 13¼. T: Tdr. C: 20.**

a) Poştalion Vignetă: cai în galop

4483.	2 L. (+1 L.)	policromie	a	120.–	30.–
		FDC			200.–

Nr. 4483 este format dintr-o marcă poştală cu valoare nominală de 2 lei şi o vignetă cu valoare nominală de 1 leu.

Vigneta nu are putere de francare.

TIRAJ: 120.000 bucăţi.

1986, 28 Noiembrie – Industrie românească. *(L.P. 1171).* **D: 13¼. T: Tdr. C: 50.**

a) Utilaj de foraj „F 300"

b) Excavator „PROMEX"

c) Instalaţii a Rafinăriei Piteşti.

d) Autobasculantă 110 T.

e) Calculatorul „CORAL"

f) Turbina de 350 MW.

4484.	50 B.	policromie	a	12.–	4.–
4485.	1 L.	policromie	b	24.–	6.–
4486.	2 L.	policromie	c	48.–	11.–
4487.	3 L.	policromie	d	73.–	17.–
4488.	4 L.	policromie	e	97.–	22.–
4489.	5 L.	policromie	f	121.–	30.–
		Preţ serie (6 V)		375.–	90.–
		3 FDC			500.–

TIRAJE: Nr. 4484 = 1.800.000, Nr. 4485 = 1.500.000, Nr. 4486 = 1.000.000, Nr. 4487 = 800.000, Nr. 4488 = 500.000, Nr. 4489 = 200.000 bucăţi.

1986, 26 Decembrie – Obiceiuri folclorice româneşti de Anul Nou. *(L.P. 1172).* **D: 13¼. T: Tdr. C: 25.**

a) „Capra"

b) „Sorcova"

c) „Pluguşorul"

d) „Buhaiul"

e) „Căluţii"

f) „Urătorii"

4490.	50 B.	policromie	a	12.–	4.–
4491.	1 L.	policromie	b	24.–	6.–
4492.	2 L.	policromie	c	48.–	11.–
4493.	3 L.	policromie	d	73.–	17.–
4494.	4 L.	policromie	e	97.–	22.–
4495	5 L.	policromie	f	121.–	30.–
		Preţ serie (6 V)		375.–	90.–
		3 FDC			525.–

TIRAJE: Nr. 4490 = 1.800.000, Nr. 4491 = 1.500.000, Nr. 4492 = 1.000.000, Nr. 4493 = 800.000, Nr. 4494 = 500.000, Nr. 4495 = 200.000 bucăţi.

1986, 30 Decembrie – Uzuale: Recuperare, recondiţionare, refolosire. *(L.P. 1173).* **D: 13¼. T: Tdr. C: 100.**

a) Deşeuri metalice, autoturism „Dacia".

b) Deşeuri hârtie, pădure de brazi.

4496.	1 L.	purpură închis / portocaliu închis ...	a	25.–	5.–
4497.	2 L.	verde negricios / verde gălbui	b	50.–	10.–
		Preţ serie (2 V)		75.–	15.–

1987, 18 Martie – 65 ani de la Crearea U.T.C. *(L.P. 1174).* **D: 13¼. T: Tdr. C: 25.**

a) Tineri muncitori cu steaguri şi emblema UTC. — b) Jubileul şi emblema UTC — c) Tineri studenţi cu steaguri, emblema UTC şi UASCR.

4498.	1 L.	policromie	a	25.–	5.–
4499.	2 L.	policromie	b	50.–	10.–
4500.	3 L.	policromie	c	75.–	15.–
		Preţ serie (3 V)		150.–	30.–
		FDC			200.–

TIRAJE: Nr. 4498 = 1.000.000, Nr. 4499 = 500.000, Nr. 4500 = 200.000 bucăţi.

1987, 25 Aprilie – 25 ani de la încheierea cooperativizării agriculturii. *(L.P. 1175).* **D: 13¼. T: Tdr. C: 50.**

a) Cifra 25, Spice, Eşarfă tricolură.

4501.	2 L.	policromie	a	60.–	15.–
		FDC			125.–

TIRAJ: 500.000 bucăţi.

1987, 18 Mai – Colaborarea cultural-economică intereuropeană (2 Blocuri). *(L.P. 1176).* **D: 13¼. T: Tdr. C: 4.**

ad

a) Pavilionul – Expoziţional (1962), Bucureşti. — b) Hotelul „Intercontinental" (1971), Bucureşti — c) Hotelul „Europa" (1966), Eforie Nord — d) Institutul Politehnic (1972), Bucureşti.

eh

e) Palatul Administrativ (1985), Satu-Mare.
f) Palatul Pionierilor și Șoimilor patriei (1985), București
g) Hotelul „Valahia" (1981), Târgoviște.
h) Hotelul „Căciulata" (1976), Căciulata.

4502.	3 L.	policromie	a	140.–	140.–
4503.	3 L.	policromie	b	140.–	140.–
4504.	3 L.	policromie	c	140.–	140.–
4505.	3 L.	policromie	d	140.–	140.–
BL. 231 (110 : 80 mm)			ad	562.50	562.50
			FDC		625.–
4506.	3 L.	policromie	e	140.–	140.–
4507.	3 L.	policromie	f	140.–	140.–
4508.	3 L.	policromie	g	140.–	140.–
4509.	3 L.	policromie	h	140.–	140.–
BL. 232 (110 : 80 mm)			eh	562.50	562.50
			FDC		625.–

TIRAJ: 125.000 perechi de blocuri numerotate.

1987, 28 Mai – Reproduceri de artă din Muzeele R.S. România. *(L.P. 1177).* **D: 13¹/₄. T: Tdr. C: 25.**

a) Mesteceni la marginea bălții de I. Andreescu.

b) Fete torcând la poartă de Nicolae Grigorescu

c) Spălătoreasa de St. Luchian.

d) Interior de St. Dimitrescu

e) Peisaj de iarnă de Al. Ciucurencu.

f) Iarna în București, de N. Tonitza.

4510.	50 B.	policromie	a	19.–	4.–
4511.	1 L.	policromie	b	39.–	6.–
4512.	2 L.	policromie	c	77.–	11.–
4513.	3 L.	policromie	d	116.–	17.–
4514.	4 L.	policromie	e	155.–	22.–
4515	5 L.	policromie	f	194.–	30.–
		Preț serie (6 V)		600.–	90.–
		2 FDC			775.–

TIRAJE: Nr. 4510 = 1.500.000, Nr. 4511–4512 câte 1.000.000, Nr. 4513 = 800.000, Nr. 4514 = 500.000, Nr. 4515 = 200.000 bucăți.

1987, 30 Mai – 80 ani de la marea răscoală a țăranilor din România – 1907. *(L.P. 1178).* **D: 13¹/₄. T: Tdr. C: 25.**

a) Țărani răsculați

4516.	2 L.	policromie	a	60.–	15.–
			FDC		125.–

TIRAJ: 500.000 bucăți.

1987, 15 Iulie – A X-a ediție a Campionatului mondial universitar de handbal masculin – România. *(L.P. 1179).* **D: 13¹/₄. T: Tdr. C: 25.**

a)

b)

c)

a–f) Imagini cu faze de joc.

d)

e)

f)

4517.	50 B.	policromie	a	12.–	4.–
4518.	1 L.	policromie	b	24.–	6.–
4519.	2 L.	policromie	c	48.–	11.–
4520.	3 L.	policromie	d	73.–	17.–
4521.	4 L.	policromie	e	97.–	22.–
4522.	5 L.	policromie	f	121.–	30.–
		Preț serie (6 V)		375.–	90.–
		2 FDC			475.–

TIRAJE: Nr. 4517 = 1.500.000, Nr. 4518–4519 câte 1.000.000, Nr. 4520 = 800.000, Nr. 4521 = 500.000, Nr. 4522 = 200.000 bucăți.

1987, 15 Iulie – Bancnote și monede românești puse în circulație. *(L.P. 1180).* **D: 13¹/₄. T: Tdr. C: 25.**

a) Anversul monedei de 1 Leu.

4523.	1 L.	policromie	a	50.–	15.–
			FDC		150.–

(L.P. 1181). **Coliță D: 13¹/₄. T: Tdr. C: 1.**

bb

b) Bancnota de 10 lei.

4524.	10 L.	policromie	b	–.–	–.–
BL. 233 (90 : 78 mm)			bb	550.–	550.–
			FDC		650.–

TIRAJE: Nr. 4523 = 200.000 bucăți. BL. 233 = 100.000 colițe.

1987, 31 Iulie – Peisaje turistice. *(L.P. 1182).* **D: 13¹/₄. T: Tdr. C: 25.**

a) Pelicani în Delta Dunării.

b) Transfăgărășanul.

c) Cheile Bicazului.

d) Vârful Toaca din Munții Ceahlău.

e) Lacul Capra din Munții Făgăraș.

f) Peisaj din Borșa.

4525.	50 B.	policromie	a	15.–	4.–
4526.	1 L.	policromie	b	29.–	6.–
4527.	2 L.	policromie	c	58.–	11.–
4528.	3 L.	policromie	d	87.–	17.–
4529.	4 L.	policromie	e	116.–	22.–
4530.	5 L.	policromie	f	145.–	30.–
		Preț serie (6 V)		450.–	90.–
		3 FDC			650.–

TIRAJE: Nr. 4525 = 1.500.000, Nr. 4526–4527 câte 1.000.000, Nr. 4528 = 800.000, Nr. 4529 = 500.000, Nr. 4530 = 200.000 bucăți.

1987, 10 August – Planorism. *(L.P. 1183).* **P.A. D: 13¹/₄. T: Tdr. C: 50.**

a) Planorul „Henri August" (1909)

b) Planorul „IS-28-B2"

c) Planorul „IS-29-D2"

d) Planorul „IS-32"

e) Planorul „IAR-35"

f) Planorul „IS-28-M2"

4531.	50 B.	policromie	a	18.–	4.–
4532.	1 L.	policromie	b	36.–	6.–
4533.	2 L.	policromie	c	71.–	11.–
4534.	3 L.	policromie	d	106.–	17.–
4535.	4 L.	policromie	e	142.–	22.–
4536.	5 L.	policromie	f	177.–	30.–
		Preț serie (6 V)		550.–	90.–
		2 FDC			700.–

TIRAJE: Nr. 4531 = 1.500.000, Nr. 4532–4533 = câte 1.000.000, Nr. 4534 = 800.000, Nr. 4535 = 500.000, Nr. 4536 = 200.000 bucăți.

1987, 25 Septembrie – Basme de Petre Ispirescu. *(L.P. 1184).* **D: 13¹/₄. T: Tdr. C: 25.**

a) Făt-Frumos cel rătăcit

b) Sarea în bucate

c) Ileana Sânziana

d) Prâslea cel voinic și merele de aur

e) George cel viteaz

f) Porcul cel fermecat

4537.	50 B.	policromie	a	18.–	4.–
4538.	1 L.	policromie	b	36.–	6.–
4539.	2 L.	policromie	c	71.–	11.–
4540.	3 L.	policromie	d	106.–	17.–
4541.	4 L.	policromie	e	142.–	22.–
4542.	5 L.	policromie	f	177.–	30.–
		Preț serie (6 V)		550.–	90.–
		2 FDC			700.–

(L.P. 1185). **Coliță D: 13¹/₄. T: Tdr. C: 1.**

gg

g) Basmul Greuceanu

4543.	10 L.	policromie ..... g		–.–	–.–
BL. 234 (90 : 78 mm)		..... gg		550.–	550.–
		FDC			650.–

TIRAJE: Nr. 4537 = 1.500.000, Nr. 4538–4539 = câte 1.000.000, Nr. 4540 = 800.000, Nr. 4541 = 500.000, 4542 = 200.000 bucăţi, BL. 234 = 100.000 colţe.

1987, 15 Octombrie – Locomotive. *(L.P. 1186).* **D: 13¼. T: Tdr. C: 50.**

a) Diesel L 45 H b) Diesel LDE 125 c) Diesel LDH 70

d) Diesel LDE 2100 e) Diesel LDE 3000 f) Loc. electrică LE 5100.

4544.	50 B.	policromie ..... a		15.–	4.–
4545.	1 L.	policromie ..... b		29.–	6.–
4546.	2 L.	policromie c		58.–	11.–
4547.	3 L.	policromie ..... d		87.–	17.–
4548.	4 L.	policromie ..... e		116.–	22.–
4549.	5 L.	policromie ..... f		145.–	30.–
		Preţ serie (6 V)		450.–	90.–
		2 FDC			575.–

TIRAJE: Nr. 4544 = 1.500.000, Nr. 4545–4546 câte 1.000.000, Nr. 4547 = 800.000, Nr. 4548 = 500.000, Nr. 4549 = 200.000 bucăţi.

1987, 16 Octombrie – Rezervaţii naturale din Europa (2 Blocuri). *(L.P. 1187).* **D: 13¼. T: Tdr. C: 12.**

a) Aquilegia alpina b) Dediţei (Pulsatilla vernalis) c) Ochiul boului (Aster alpinus)

d) Degetăruţ (Soldanella pulsilla) e) Coroana Împăratului (Lilium bulbiferum) f) Strugurii ursului (Arctostaphylos uva ursi)

g) Brânduşă (Crocus vernus) h) Crepis aurea i) Condurul doamnei (Cypripedium calceolus)

j) Sglăvoc (Centaurea nervosa) k) Argintică (Dryas octopetala) l) Gentiana excisa

al my

m) Jderul de copac (Martes martes) n) Râsul (Felis lynx) o) Ursul alb (Ursus maritimus)

p) Vidra (Lutra lutra) q) Zimbrul (Bison bonasus) r) Gâsca gât-roşu (Branta ruficollis)

s) Flaming (Phoenicopterus ruber) t) Dropie (Otis tarda) u) Cocoş de mesteacăn (Lyrurus tetrix)

v) Zăgan (Gypaetus barbatus) x) Dihorul pătat (Vormela peregusna) y) Raţa-arămie (Oxyura leucocephala)

4550.	1 L.	policromie ..... a		166.–	166.–
4551.	1 L.	policromie ..... b		166.–	166.–
4552.	1 L.	policromie c		166.–	166.–
4553.	1 L.	policromie ..... d		166.–	166.–
4554.	1 L.	policromie ..... e		166.–	166.–
4555.	1 L.	policromie ..... f		166.–	166.–
4556.	1 L.	policromie ..... g		166.–	166.–
4557.	1 L.	policromie ..... h		166.–	166.–
4558.	1 L.	policromie i		166.–	166.–
4559.	1 L.	policromie ..... j		166.–	166.–
4560.	1 L.	policromie ..... k		166.–	166.–
4561.	1 L.	policromie l		166.–	2000.–
BL. 235 (150 : 135 mm)		..... al		2000.–	2500.–
		FDC			
4562.	1 L.	policromie ..... m		166.–	166.–
4563.	1 L.	policromie ..... n		166.–	166.–
4564.	1 L.	policromie ..... o		166.–	166.–
4565.	1 L.	policromie ..... p		166.–	166.–
4566.	1 L.	policromie ..... q		166.–	166.–
4567.	1 L.	policromie ..... r		166.–	166.–
4568.	1 L.	policromie ..... s		166.–	166.–
4569.	1 L.	policromie ..... t		166.–	166.–
4570.	1 L.	policromie ..... u		166.–	166.–
4571.	1 L.	policromie v		166.–	166.–
4572.	1 L.	policromie x		166.–	166.–
4573.	1 L.	policromie ..... y		166.–	2000.–
BL. 236 (150 : 135 mm)		..... my		2000.–	2500.–
		FDC			

TIRAJ: 100.000 perechi de blocuri numerotate.

Nu uitaţi, pentru perioada 1984–1994 puteţi consulta Tabelul de corespondenţă MICHEL – C.M.P.R.

1987, 19 Octombrie – Târgul filatelic internaţional – KÖLN – 1987. *(L.P. 1188).* **D: 13¼. T: Tdr. C: 4.**

a) Stema Municipiului Bucureşti.

Vigneta: Emblema târgului filatelic Köln 1987

b) Stema oraşului Köln

				ab	
4574.	3 L.	policromie ..... a		–.–	–.–
4575.	3 L.	policromie ..... b		–.–	–.–
BL. 237 (110 : 80 mm)		..... ab		1125.–	1125.–
		FDC			1400.–

TIRAJ: 60.000 blocuri numerotate.

1987, 7 Noiembrie – Costume populare româneşti. *(L.P. 1189).* **D: 13¼. T: Tdr. C: 25 □□.**

a) b)

a–b) Costume populare din Târnave

c) d)

c–d) Costume populare din Buzău

e) f)

e–f) Costume populare din Dobrogea

g) h)

g–h) Costume populare din Iloov.

4576.	1 L.	policromie ..... a		30.–	6.–
4577.	1 L.	policromie ..... b		30.–	6.–
4578.	2 L.	policromie c		60.–	11.–
4579.	2 L.	policromie ..... d		60.–	11.–
4580.	3 L.	policromie ..... e		90.–	19.–
4581.	3 L.	policromie ..... f		90.–	19.–
4582.	4 L.	policromie ..... g		120.–	24.–
4583.	4 L.	policromie ..... h		120.–	24.–
		Preţ serie (8 V)		600.–	120.–
		4 FDC			850.–

Preţul pentru perechi este acelaşi cu preţul sumei valorilor individuale.

TIRAJE: Nr. 4576–4577 = câte 1.000.000, Nr. 4578–4579 = câte 800.000, Nr. 4580–4581 câte 500.000, Nr. 4582–4583 câte 200.000 bucăţi.

1987, 15 Noiembrie – Ziua mărcii poştale româneşti 1987. *(L.P. 1190).* **D: 13¼. T: Tdr. C: 20.**

a) Poştăriţă, oficiul poştal.

Vignetă: Mijloace de transport utilizate de poştă, plicuri, lupă.

4584.	2 L. (+ 1 L.)	policromie ..... a		120.–	15.–
		FDC			200.–

Nr. 4584 este format dintr-o marcă poştală cu valoarea nominală de 2 lei şi vigneta cu valoarea nominală de 1 leu. Vigneta nu are valoare de francare.

TIRAJ: 100.000 bucăţi.

1987, 16 Noiembrie – Apicultură. *(L.P. 1191).* **D: 13¼. T: Tdr. C: 25.**

a) Albină meliferă pe o floare (Apis mellifica carpatica)

b) Albină, floarea soarelui, stupi.

c) Albină, peisaj din Delta Dunării, bac cu stupi.

d) Albină, clădirea complexului apicol Bucureşti.

4585.	1 L.	policromie ..... a		38.–	5.–
4586.	2 L.	policromie ..... b		75.–	9.–
4587.	3 L.	policromie c		112.–	16.–
4588.	4 L.	policromie ..... d		150.–	20.–
		Preţ seria (4 V)		375.–	50.–
		2 FDC			550.–

TIRAJE: Nr. 4585 = 1.000.000, Nr. 4586 = 800.000, Nr. 4587 = 500.000, Nr. 4588 = 200.000 bucăţi.

1987, 10 decembrie – Circulaţia rutieră. *(L.P. 1192).* **D: 13¼. T: Tdr. C: 25.**

a) Copil pe bicicletă şi autoturism. b) Elevă dirijând circulaţia la o trecere de pietoni. c) Imprudentă oprire a unui autoturism pe carosabil.

d) Mama şi copilul traversând strada pe trecere de pietoni. e) Autoturism accidentat datorită excesului de viteză f) Copil şi autoturism.

4589.	50 B.	policromie ..... a		15.–	4.–
4590.	1 L.	policromie ..... b		29.–	6.–
4591.	2 L.	policromie c		58.–	11.–
4592.	3 L.	policromie ..... d		87.–	17.–
4593.	4 L.	policromie ..... e		116.–	22.–
4594.	5 L.	policromie ..... f		145.–	30.–
		Preț serie (6 V)		450.–	90.–
		3 FDC			650.–

TIRAJE: Nr. 4589 = 1.500.000, Nr. 4590–4591 câte 1.000.000, Nr. 4592 = 800.000, Nr. 4593 = 500.000, Nr. 4594 = 200.000 bucăți.

1987, 26 Decembrie – A 70-a Aniversare a Marii Revoluții Socialiste din Octombrie. *(L.P. 1193).* **D: 13¼. T: Tdr. C: 25.**

a) Vladimir Ilici Lenin (1870–1924). Steagul Uniunii Sovietice.

4595.	2 L.	policromie ..... a		75.–	15.–
		FDC			150.–

TIRAJ: 200.000 bucăți.

1987, 28 Decembrie – A XV-a ediție a Jocurilor Olimpice de Iarnă – Calgary–Canada. *(L.P. 1194).* **D: 13¼. T: Tdr. C: 25.**

a) Biatlon b) Slalom c) Hochei pe gheață d) Săniuță

e) Patinaj viteză f) Patinaj artistic g) Coborâre h) Bob două persoane

4596.	50 B.	policromie ..... a		19.–	4.–
4597.	1 L.	policromie ..... b		36.–	6.–
4598.	1,50 L.	policromie c		56.–	9.–
4599.	2 L.	policromie ..... d		73.–	11.–
4600.	3 L.	policromie ..... e		109.–	17.–
4601.	3,50 L.	policromie ..... f		128.–	21.–
4602.	4 L.	policromie ..... g		145.–	22.–
4603.	5 L.	policromie ..... h		184.–	30.–
		Preț serie (8 V)		750.–	120.–
		3 FDC			1000.–

✈ *(L.P. 1195).* **P.A. Colță □. T: Tdr. C: 1.**

ii

i) Sărituri de la trambulină cu schiurile.

4604.	10 L.	policromie i		–.–	–.–
BL. 238 (106 : 80 mm)		 ii		7000.–	7000.–
		FDC			7125.–

TIRAJE: Nr. 4596 = 2.000.000, Nr. 4597–4599 câte 1.500.000, Nr. 4600 = 1.000.000, Nr. 4601 = 800.000, Nr. 4602 = 500.000, Nr. 4603 = 200.000 bucăți, BL. 238 = 24.900 colițe numerotate.

1987, 30 Decembrie – 40 de ani de la proclamarea Republicii în România. *(L.P. 1196).* **D: 13¼. T: Tdr. C: 50.**

a) Stema țării, eșarfe tricolore.

4605.	2 L.	policromie .... a		60.–	15.–
		FDC			125.–

TIRAJ: 500.000 bucăți.

1988, 26 Ianuarie – Aniversarea a 70 ani și a peste 55 de ani de activitate revoluționară Nicolae Ceaușescu. *(L.P. 1197).* **D: 13¼. T: Tdr. C: 25.**

a) N. Ceaușescu (1918–1989). Președintele R.S.R. Steagul țării și al Partidului.

4606.	2 L.	policromie ..... a		500.–	100.–
		FDC			1000.–

TIRAJ: 500.000 bucăți.

1988, 26 Februarie – Ceramică românească. *(L.P. 1198).* **D: 13¼. T: Tdr. C: 50.**

a) Ceramică neagră, Oala din Marginea b) Urcior din Obega c) Cană și farfurie din Horezu.

d) Chlup din Curtea de Argeș. e) Urcior din Bârsa. f) Urcior și farfurie din Vama.

4607.	50 B.	policromie ..... a		15.–	3.–
4608.	1 L.	policromie ..... b		29.–	5.–
4609.	2 L.	policromie c		58.–	9.–
4610.	3 L.	policromie ..... d		87.–	14.–
4611.	4 L.	policromie ..... e		116.–	19.–
4612.	5 L.	policromie ..... f		145.–	25.–
		Preț serie (6 V)		450.–	75.–
		2 FDC			575.–

TIRAJE: Nr. 4607 = 1.500.000, Nr. 4608–4609 = câte 1.000.000, Nr. 4610 = 800.000, Nr. 4611 = 500.000, Nr. 4612 = 200.000 bucăți.

1988, 27 Aprilie – Colaborarea cultural-economică intereuropeană (2 Blocuri). *(L.P. 1199).* **D: 13¼. T: Tdr. C: 4.**

ad

a) Poștalion cu doi cai. b) Satelit european (ECS)
c) Autoturism „OLTCIT" d) Locomotivă de mare viteză ICE (Made in Germany).

eh

e) Corabia „Santa Maria" f) Stația de telecomunicații „CHEIA"
g) Metroul, București h) Airbus A 320.

4613.	3 L.	policromie ..... a		140.–	140.–
4614.	3 L.	policromie ..... b		140.–	140.–
4615.	3 L.	policromie c		140.–	140.–
4616.	3 L.	policromie ..... d		140.–	140.–
BL. 239 (110 : 80 mm)		..... ad		562.50	562.50
		FDC			625.–
4617.	3 L.	policromie ..... e		140.–	140.–
4618.	3 L.	policromie ..... f		140.–	140.–
4619.	3 L.	policromie ..... g		140.–	140.–
4620.	3 L.	policromie ..... h		140.–	140.–
BL. 240 (110 : 80 mm)		..... eh		562.50	562.50
		FDC			625.–

TIRAJ: 125.000 perechi de blocuri numerotate.

1988, 20 Mai – Ceasuri din colecția muzeului din Ploiești. *(L.P. 1200).* **D: 13¼. T: Tdr. C: 25.**

a) Ceas porțelan din Arad (Sec. XX) b) Ceas de bronz, Stil Ludovic al 18-lea, (Sec. XIX) c) Ceas de bronz, Franța (Sec. XIX)

d) Ceas de bronz, Stil gotic (Sec. XIX) e) Ceas de porțelan de Saxa (Sec. XIX) f) Ceas porțelan de Boemia (Sec. XIX)

4621.	50 B.	policromie ..... a		14.–	3.–
4622.	1,50 L.	policromie ..... b		42.–	8.–
4623.	2 L.	policromie c		56.–	9.–
4624.	3 L.	policromie ..... d		84.–	14.–
4625.	4 L.	policromie ..... e		113.–	18.–
4626.	5 L.	policromie ..... f		141.–	23.–
		Preț serie (6 V)		450.–	75.–
		3 FDC			625.–

TIRAJE: Nr. 4621 = 1.000.000, Nr. 4622–4623 câte 800.000, Nr. 4624 = 500.000, Nr. 4625 = 300.000, Nr. 4626 = 200.000 bucăți.

1988, 9 Iunie – Turneul final al Campionatului european de fotbal. (2 Blocuri) *(L.P. 1201).* **D: 13¼. T: Tdr. C: 4.**

a) b) c) d) ad

a–d) Imagini de joc din grupa „A" dintre echipele RFG–Spania și Italia–Danemarca, Stadionul din München.

e) f) g) h) eh

e–h) Imagini de joc din grupa „B" dintre echipele Anglia–Olanda şi Irlanda–URSS, stadionul din Dusseldorf.

4627.	3 L.	policromie	a	140.–	140.–
4628.	3 L.	policromie	b	140.–	140.–
4629.	3 L.	policromie	c	140.–	140.–
4630.	3 L.	policromie	d	140.–	140.–
BL. 241 (110 : 80 mm)			ad	562.50	562.50
			FDC		625.–
4631.	3 L.	policromie	e	140.–	140.–
4632.	3 L.	policromie	f	140.–	140.–
4633.	3 L.	policromie	g	140.–	140.–
4634.	3 L.	policromie	h	140.–	140.–
BL. 242 (110 : 80)			eh	562.50	562.50
			FDC		625.–

TIRAJ: 125.000 perechi de blocuri numerotate.

1988, 20 iunie – 300 ani de la urcarea pe tronul Ţării Româneşti a domnitorului C. Brâncoveanu. *(L.P. 1202).* **D: 13¼. T: Tdr. C: 25.**

a) Domnitorul Constantin Brâncoveanu (1688–1714), stema Ţării Româneşti (Valahia)

4635.	2 L.	policromie	a	60.–	15.–
			FDC		125.–

TIRAJ: 200.000 bucăţi.

1988, 28 iunie – A 24-a ediţie a Jocurilor Olimpice de vară, Seul '88 (Preolimpiada). *(L.P. 1203).* **D: 13¼. T: Tdr. C: 25.**

a) Gimnastică

b) Box

c) Tenis

d) Judo

e) Alergări

f) Canotaj.

4636.	50 B.	policromie	a	19.–	4.–
4637.	1,50 L.	policromie	b	56.–	6.–
4638.	2 L.	policromie	c	76.–	11.–
4639.	3 L.	policromie	d	112.–	17.–
4640.	4 L.	policromie	e	151.–	22.–
4641.	5 L.	policromie	f	186.–	30.–
		Preţ serie (6 V)		600.–	90.–
		2 FDC			750.–

(L.P. 1204). **P.A. Coliţă □. T: Tdr. C: 1.**

gg

g) Înotător

4642.	10 L.	policromie	g	–.–	10000.–
BL. 243 (106 : 80 mm)			gg	10000.–	10200.–
			FDC		

TIRAJE: Nr. 4636 = 1.500.000, Nr. 4637–4638 câte 1.000.000, Nr. 4639 = 800.000, Nr. 4640 = 500.000, Nr. 4641 = 200.000 bucăţi. BL 243 = 22.500 coliţe numerotate.

1988, 5 August – Expoziţia filatelică româno-chineză. *(L.P. 1205).* **D: 13¼. T: Tdr. C: 25.**

a) Cele 2 embleme ale poştelor române şi chineze, Trandafiri.

4643.	2 L.	policromie	a	60.–	15.–
			FDC		125.–

TIRAJ: 500.000 bucăţi.

1988, 22 August – Campionatul internaţional de tenis (2 Blocuri) *(L.P. 1206).* **D: 13¼. T: Tdr. C: 4.**

a) b) c) d) ad

a–b) Simplu masculin, Melbourne

c–d) Dublu mixt, Paris.

e) f) g) h) eh

e–f) Simplu feminin, Wimbledon

g–h) Dublu masculin, Flushing Meadow

4644.	3 L.	policromie	a	140.–	140.–
4645.	3 L.	policromie	b	140.–	140.–
4646.	3 L.	policromie	c	140.–	140.–
4647.	3 L.	policromie	d	140.–	140.–
BL. 244 (110 : 80 mm)			ad	562.50	562.50
			FDC		625.–
4648.	3 L.	policromie	e	140.–	140.–
4649.	3 L.	policromie	f	140.–	140.–
4650.	3 L.	policromie	g	140.–	140.–
4651.	3 L.	policromie	h	140.–	140.–
BL. 245 (110 : 80 mm)			eh	562.50	562.50
			FDC		625.–

TIRAJ: 100.000 perechi de blocuri numerotate.

1988, 26 August – Expoziţia filatelică internaţională PRAGA '88. *(L.P. 1207).* **D: 13¼. T: Tdr. C: 1.**

a) Garoafe, pictură de Ştefan Luchian.

aa

4652.	5 L.	policromie	a	–.–	–.–
BL. 246 (90 : 78 mm)			aa	300.–	300.–
			FDC		400.–

TIRAJ: 100.000 Coliţe.

1988, 1 Septembrie – A 24-a ediţie a Jocurilor Olimpice de vară, Seul '88 (Olimpiada). *(L.P. 1208).* **D: 13¼. T: Tdr. C: 25.**

a) Alergare

b) Canoe simplu

c) Gimnastică

d) Caiac dublu

e) Haltere

f) Înot

g) Scrimă

h) Schif

4653.	50 B.	policromie	a	19.–	4.–
4654.	1 L.	policromie	b	36.–	6.–
4655.	1,50 L.	policromie	c	56.–	9.–
4656.	2 L.	policromie	d	73.–	11.–
4657.	3 L.	policromie	e	109.–	17.–
4658.	3,50 L.	policromie	f	128.–	21.–
4659.	4 L.	policromie	g	145.–	22.–
4660.	5 L.	policromie	h	184.–	30.–
		Preţ serie (8 V)		750.–	120.–
		3 FDC			1000.–

(L.P. 1209). **P.A. Coliţă □. T: Tdr. C: 1.**

ii

i) Gimnastică

4661.	10 L.	policromie	i	–.–	–.–
BL. 247 (106 : 80 mm)			ii	10000.–	10000.–
			FDC		10200.–

TIRAJE: Nr. 4653 = 1.500.000, Nr. 4654–4656 câte 1.000.000, Nr. 4657 = 800.000, Nr. 4658 = 500.000, Nr. 4659 = 300.000, Nr. 4660 = 200.000 bucăţi, BL 247 = 22.500 coliţe numerotate.

Catalogul mărcilor poştale româneşti 1984–1994 un partener pentru fiecare filatelist!

1988, 24 Octombrie – Orhidee (2 Blocuri) *(L.P. 1210).* **D: 13¼. T: Tdr. C: 12.**

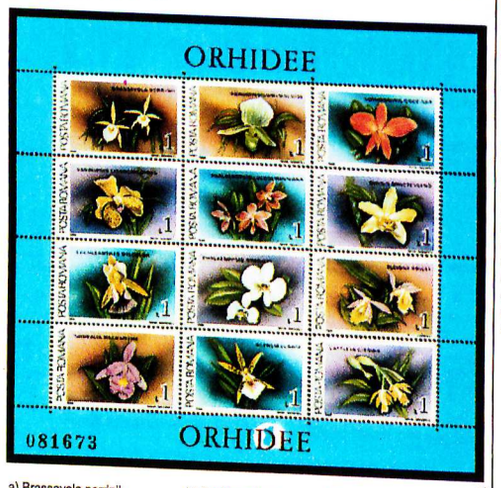

al

a) Brassavola perrinii
b) Paphiopedilum maudiae
c) Sophronitis collinea
d) Vandopsis lissochiloides
e) Phalaenopsis lueddemanniana
f) Chysis bracteslens
g) Cochleanthes dislolor
h) Phalaenopsis amabilis
i) Pleione pricei
j) Sobralla macrantha
k) Aspasia lunata
l) Cattleya citrina

my

m) Oncidium lanceanum
n) Cattleya trianae
o) Sophronitis cernua
p) Bulbophyllum lobii
q) Lycaste cruenta
r) Mormolyce rinsens
s) Phragmipedium schlimii
t) Angraelum sesquipedale
u) Labila crispa
v) Encyllia atropurpurea
x) Dendrobium nobile
y) Oncidium splendidum

4662.	1 L.	policromie	a	166.–	166.–
4663.	1 L.	policromie	b	166.–	166.–
4664.	1 L.	policromie	c	166.–	166.–
4665.	1 L.	policromie	d	166.–	166.–
4666.	1 L.	policromie	e	166.–	166.–
4667.	1 L.	policromie	f	166.–	166.–
4668.	1 L.	policromie	g	166.–	166.–
4669.	1 L.	policromie	h	166.–	166.–
4670.	1 L.	policromie	i	166.–	166.–
4671.	1 L.	policromie	j	166.–	166.–
4672.	1 L.	policromie	k	166.–	166.–
4673.	1 L.	policromie	l	166.–	2000.–
	BL. 248 (150 : 135 mm)		al	2000.–	2250.–
			FDC		
4674.	1 L.	policromie	m	166.–	166.–
4675.	1 L.	policromie	n	166.–	166.–
4676.	1 L.	policromie	o	166.–	166.–
4677.	1 L.	policromie	p	166.–	166.–
4678.	1 L.	policromie	q	166.–	166.–
4679.	1 L.	policromie	r	166.–	166.–
4680.	1 L.	policromie	s	166.–	166.–
4681.	1 L.	policromie	t	166.–	166.–
4682.	1 L.	policromie	u	166.–	166.–
4683.	1 L.	policromie	v	166.–	166.–
4684.	1 L.	policromie	x	166.–	166.–
4685.	1 L.	policromie	y	166.–	2000.–
	BL. 249 (150 : 135 mm)		my	2000.–	2250.–
			FDC		

TIRAJ: 100.000 perechi de blocuri numerotate.

1988, 13 Noiembrie – Ziua mărcii poştale româneşti. *(L.P. 1211).* **D: 13¼. T: Tdr. C: 20.**

a) Poştaş (Sec. XIX) predă un plic, poştalion.
Vigneta: Poştăriţă (Sec. XX) primeşte o scrisoare.
Maşină de poştă, tren, avion.

4686.	2 L. (+1L)	policromie	a	120.–	15.–
			FDC		175.–

Nr. 4686 este format dintr-o marcă poştală cu valoarea nominală de 2 lei şi vigneta cu valoarea nominală de 1 leu, în pereche orizontală. Aranjamentul timbrelor în coală este tete-bęche vertical. Vigneta nu are putere de francare.

TIRAJ: 100.000 bucăţi.

1988, 7 Decembrie – Medalii Olimpice – Seul 1988 (2 Blocuri). *(L.P. 1212).* **D: 13¼.T: Tdr. C: 4.**

ad

a) Gimnastică/femei – 3 medalii aur.
b) Tir bărbaţi – 1 medalie aur.
c) Haltere – 1 medalie argint
d) Box – 1 medalie argint

eh

e) Alergare femei – 1 medalie aur şi 1 argint
f) Înot – 1 medalie argint
g) Lupte libere – 1 medalie aur
h) Canotaj dublu femei – 1 medalie aur.

4687.	3 L.	policromie	a	140.–	140.–
4688.	3 L.	policromie	b	140.–	140.–
4689.	3 L.	policromie	c	140.–	140.–
4690.	3 L.	policromie	d	140.–	562.50
	BL. 250 (110 : 80 mm)		ad	562.50	625.–
			FDC		
4691.	3 L.	policromie	e	140.–	140.–
4692.	3 L.	policromie	f	140.–	140.–
4693.	3 L.	policromie	g	140.–	140.–
4694.	3 L.	policromie	h	140.–	562.50
	BL. 251 (110 : 80 mm)		eh	562.50	625.–
			FDC		

TIRAJ: 100.000 perechi de blocuri numerotate.

1988, 29 Decembrie – 70 ani de la făurirea statului naţional unitar român. (1 Dec. 1918). *(L.P. 1213).* **D: 13¼. T: Tdr. C: 25.**

a) Stema ţării

4695.	2 L.	policromie	a	60.–	15.–
			FDC		125.–

TIRAJ: 200.000 bucăţi.

1988, 30 Decembrie – Aniversări – 1988. *(L.P. 1214).* **D: 13¼. T: Tdr. C: 25.**

a) Ateneul Român, Bucureşti

b) Monedă română cu Podul de la Drobeta

c) Ruinele Cetăţii de scaun, Suceava.

d) Sigiliul, emblema municipiului şi Poarta eroilor din Piteşti.

e) Imagine din Columna lui Traian, grup de luptători daci.

f) Coifiul Traco-getic descoperit la Coţofeneşti–Prahova.

4696.	50 B.	policromie	a	14.–	3.–
4697.	1,50 L.	policromie	b	42.–	8.–
4698.	2 L.	policromie	c	56.–	9.–
4699.	3 L.	policromie	d	84.–	14.–
4700.	4 L.	policromie	e	113.–	18.–
4701.	5 L.	policromie	f	141.–	23.–
		Preţ serie (6 V)		450.–	75.–
			2 FDC		625.–

TIRAJE: Nr. 4696 = 1.000.000, Nr. 4697– 4698 câte 800.000, Nr. 4699 = 500.000, Nr. 4700 = 300.000, Nr. 4701 = 200.000 bucăţi.

1989, 18 Februarie – Arhitectură tradiţională. *(L.P. 1215).* **D: 13¼. T: Tdr. C: 50.**

a) Casă din Zapodeni (Sec. al XVII-lea)
b) Casă din Berbeşti (Sec. al XVIII-lea)
c) Casă din Voitinel (Sec. al XVIII-lea)

d) Casă din Chiojdu (Sec. al XVIII-lea)
e) Casă din Câmpanii de sus (Sec. al XIX-lea)
f) Casă din Naruja (Sec. al XIX-lea)

a–f) Se află expuse la Muzeul Statului şi de Artă Românească.

4702.	50 B.	policromie	a	14.–	3.–
4703.	1,50 L.	policromie	b	42.–	8.–
4704.	2 L.	policromie	c	56.–	9.–
4705.	3 L.	policromie	d	84.–	14.–
4706.	4 L.	policromie	e	113.–	18.–
4707.	5 L.	policromie	f	141.–	23.–
		Preţ serie (6 V)		450.–	75.–
			2 FDC		550.–

TIRAJE: Nr. 4702 = 1.000.000, Nr. 4703 – 4704 câte 800.000, Nr. 4705 = 500.000, Nr. 4706 = 300.000, Nr. 4707 = 200.000 bucăţi.

1989, 25 Februarie – Oameni în slujba vieţii. *(L.P. 1216).* **D: 13¼. T: Tdr. C: 25.**

a) Tânără echipieră de crucea roşie, cu trusă de prim-ajutor.

b) Grup de sanitari acordând primul ajutor.

c) Pompier salvând un copil din incendiu.

d) Pompieri salvând un copil din dărâmăturile unei construcţii în urma unui cutremur.

e) Salvamontişti pe schiuri, salvând un om pe care-l transportă pe zăpadă într-o targă specială.

f) Salvamont salvând un om pe care îl ridică peste stânci.

g) Pompieri salvând un copil de la înec.

h) Salvamar ce supraveghează un grup de copii.

4708.	0,50 L.	policromie	a	18.–	4.–
4709.	1 L.	policromie	b	37.–	5.–
4710.	1,50 L.	policromie	c	55.–	9.–
4711.	2 L.	policromie	d	73.–	11.–
4712.	3 L.	policromie	e	110.–	17.–
4713.	3,50 L.	policromie	f	128.–	20.–
4714.	4 L.	policromie	g	146.–	24.–
4715.	5 L.	policromie	h	183.–	30.–
		Preţ serie (8 V)		750.–	120.–
		3 FDC			975.–

TIRAJE: Nr. 4708 = 1.500.000, Nr. 4709–4711 câte 1.000.000, Nr. 4712 = 800.000, Nr. 4713 = 500.000, Nr. 4714 = 300.000. Nr. 4715 = 200.000 bucăţi.

1989, 10 Aprilie – Industie românească. *(L.P. 1217).* **D: 13¼. T: Tdr. C: 25.**

a) Cuptor rotativ, Taşca – Bicaz.

b) Noul pod peste Dunăre, Cernavodă.

c) Motor sincron, Reşiţa.

d) Metrou, Bucureşti.

e) Feribotul „Mangalia – Constanţa"

f) Platformă de foraj marin „GLORIA"

4716.	50 B.	policromie	a	14.–	3.–
4717.	1,50 L.	policromie	b	42.–	8.–
4718.	2 L.	policromie	c	56.–	9.–
4719.	3 L.	policromie	d	84.–	14.–
4720.	4 L.	policromie	e	113.–	18.–
4721.	5 L.	policromie	f	141.–	23.–
		Preţ serie (6 V)		450.–	75.–
		2 FDC			550.–

TIRAJE: Nr. 4716 = 1.000.000, Nr. 4717 – 4718 câte 800.000, Nr. 4719 = 500.000, Nr. 4720 = 300.000, Nr. 4721 = 200.000 bucăţi.

1989, 1 Mai – 50 ani de la marea demonstraţie patriotică, antifascistă şi antirăzboinică de la 1 Mai 1939. *(L.P. 1218).* **D: 13¼. T: Tdr. C: 25.**

a) Simboluri pentru producerea energiei, dezvoltarea agriculturii, industriei, drapelul tricolor şi steagul P.C.R.

4722.	2 L.	policromie	a	60.–	15.–
		FDC			125.–

(L.P. 1219). **Colita D: 13¼. T: Tdr. C: 1.**

bb

b) Nicolae Ceauşescu şi Elena Ceauşescu.

4723.	10 L.	policromie	b	–.–	600.–
BL. 252 (90 : 78 mm)			bb	600.–	700.–
			FDC		

TIRAJE: Nr. 4722 = 600.000 bucăţi, BL. 252 = 100.000 colite.

1989, 20 Mai – Expoziţia mondială de filatelie „Bulgaria '89". *(L.P. 1220).* **Colita D: 13¼. T: Tdr. C: 1.**

aa

a) Trandafiri, emblema expoziţiei

4724.	10 L.	policromie	a	–.–	–.–
BL. 253 (90 : 78 mm)			aa	600.–	600.–
			FDC		700.–

TIRAJ: 100.000 colite.

1989, 15 Iunie – Colaborarea cultural-economică intereuropeană. (2 Blocuri). *(L.P. 1221).* **D: 13¼. T: Tdr. C: 4.**

ad

a) Fetiţe cu păpuşi.
b) Băieţi jucând handbal.
c) Copii jucându-se în nisip.
d) Copii cu maşinuţe.

eh

e) Copii jucându-se în valuri
f) Copii pe tobogan
g) Copii în parc
h) Băieţi înălţând zmeul.

4725.	3 L.	policromie	a	140.–	140.–
4726.	3 L.	policromie	b	140.–	140.–
4727.	3 L.	policromie	c	140.–	140.–
4728.	3 L.	policromie	d	140.–	140.–
4729.	3 L.	policromie	e	140.–	140.–
4730.	3 L.	policromie	f	140.–	140.–
4731.	3 L.	policromie	g	140.–	140.–
4732.	3 L.	policromie	h	562.50	562.50
BL. 255 (110 : 80 mm)			eh		625.–
			FDC		

TIRAJ: 125.000 perechi de blocuri numerotate.

1989, 18 August – Aniversări – Comemorări. *(L.P. 1222).* **D: 13¼. T: Tdr. C: 25.**

a) Ion Creangă (1837–1889). Scriitor.

b) Mihai Eminescu (1850–1889). Poet

c) Nicolae Teclu (1839–1916). Chimist.

4733.	1 L.	policromie	a	25.–	9.–
4734.	2 L.	policromie	b	50.–	16.–
4735.	3 L.	policromie	c	75.–	25.–
		Preţ serie (3 V)		150.–	50.–
		FDC			200.–

TIRAJE: Nr. 4733 – 4734 câte 1.700.000, Nr. 4735 = 200.000 bucăţi.

1989, 21 August – A 45-a aniversare a revoluţiei de eliberare socială şi naţională, antifascistă şi antiimperialistă din România (23 August 1944). *(L.P. 1223).* **D: 13¼. T: Tdr. C: 25.**

a) Tricolorul şi steagul P.C.R., obiective ale realizărilor economice.

4736.	2 L.	policromie	a	60.–	15.–
		FDC			125.–

TIRAJ: 600.000 bucăţi.

1989, 25 Septembrie – Desene animate din filme româneşti. *(L.P. 1224).* **D: 13¼. T: Tdr. C: 25.**

a) Pin – Pin

b) Pţanilile Mariei

c) Gore şi Grigore

d) Cine râde la urmă.

1989, 25 Februarie – Oameni în slujba vieții. *(L.P. 1216).* **D: 13¼. T: Tdr. C: 25.**

a) Tânără echipieră de crucea roșie, cu trusă de prim-ajutor.

b) Grup de sanitari acordând primul ajutor.

c) Pompier salvând un copil din incendiu.

d) Pompieri salvând un copil din dărâmăturile unei construcții în urma unui cutremur.

e) Salvamontiști pe schiuri, salvând un om pe care-l transportă pe zăpadă într-o targă specială.

f) Salvamont salvând un om pe care îl ridică peste stânci.

g) Pompieri salvând un copil de la înec.

h) Salvamar ce supraveghează un grup de copii.

4708.	0,50 L.	policromie	a	18.–	4.–
4709.	1 L.	policromie	b	37.–	5.–
4710.	1,50 L.	policromie	c	55.–	9.–
4711.	2 L.	policromie	d	73.–	11.–
4712.	3 L.	policromie	e	110.–	17.–
4713.	3,50 L.	policromie	f	128.–	20.–
4714.	4 L.	policromie	g	146.–	24.–
4715.	5 L.	policromie	h	183.–	30.–
		Preț serie (8 V)		750.–	120.–
		3 FDC			975.–

TIRAJE: Nr. 4708 = 1.500.000, Nr. 4709–4711 câte 1.000.000, Nr. 4712 = 800.000, Nr. 4713 = 500.000, Nr. 4714 = 300.000. Nr. 4715 = 200.000 bucăți.

1989, 10 Aprilie – Industie românească. *(L.P. 1217).* **D: 13¼. T: Tdr. C: 25.**

a) Cuptor rotativ, Tașca – Bicaz.

b) Noul pod peste Dunăre, Cernavodă.

c) Motor sincron, Reșița.

d) Metrou, București.

e) Feribotul „Mangalia – Constanța"

f) Platformă de foraj marin „GLORIA"

4716.	50 B.	policromie	a	14.–	3.–
4717.	1,50 L.	policromie	b	42.–	8.–
4718.	2 L.	policromie	c	56.–	9.–
4719.	3 L.	policromie	d	84.–	14.–
4720.	4 L.	policromie	e	113.–	18.–
4721.	5 L.	policromie	f	141.–	23.–
		Preț serie (6 V)		450.–	75.–
		2 FDC			550.–

TIRAJE: Nr. 4716 = 1.000.000, Nr. 4717 – 4718 câte 800.000, Nr. 4719 = 500.000, Nr. 4720 = 300.000, Nr. 4721 = 200.000 bucăți.

1989, 1 Mai – 50 ani de la marea demonstrație patriotică, antifascistă și antirăzboinică de la 1 Mai 1939. *(L.P. 1218).* **D: 13¼. T: Tdr. C: 25.**

a) Simboluri pentru producerea energiei, dezvoltarea agriculturii, industriei, drapelul tricolor și steagul P.C.R.

4722.	2 L.	policromie	a	60.–	15.–
		FDC			125.–

(L.P. 1219). **Colița D: 13¼. T: Tdr. C: 1.**

bb

b) Nicolae Ceaușescu și Elena Ceaușescu.

4723.	10 L.	policromie	b	–.–	–.–
BL. 252 (90 : 78 mm)			bb	600.–	600.–
			FDC		700.–

TIRAJE: Nr. 4722 = 600.000 bucăți, BL. 252 = 100.000 colițe.

1989, 20 Mai – Expoziția mondială de filatelie „Bulgaria '89". *(L.P. 1220).* **Colița D: 13¼. T: Tdr. C: 1.**

aa

a) Trandafiri, emblema expoziției

4724.	10 L.	policromie	a	–.–	–.–
BL. 253 (90 : 78 mm)			aa	600.–	600.–
			FDC		700.–

TIRAJ: 100.000 colițe.

1989, 15 Iunie – Colaborarea cultural-economică intereuropeană. (2 Blocuri). *(L.P. 1221).* **D: 13¼. T: Tdr. C: 4.**

ad

a) Fetițe cu păpuși.
b) Băieți jucând handbal.
c) Copii jucându-se în nisip.
d) Copil cu mașinuțe.

eh

e) Copii jucându-se în valuri
f) Copii pe tobogan
g) Copii în parc
h) Băieți înălțând zmeul.

4725.	3 L.	policromie	a	140.–	140.–
4726.	3 L.	policromie	b	140.–	140.–
4727.	3 L.	policromie	c	140.–	140.–
4728.	3 L.	policromie	d	140.–	140.–
BL. 254 (110 : 80 mm)			ad	562.50	562.50
			FDC		625.–
4729.	3 L.	policromie	e	140.–	140.–
4730.	3 L.	policromie	f	140.–	140.–
4731.	3 L.	policromie	g	140.–	140.–
4732.	3 L.	policromie	h	140.–	140.–
BL. 255 (110 : 80 mm)			eh	562.50	562.50
			FDC		625.–

TIRAJ: 125.000 perechi de blocuri numerotate.

1989, 18 August – Aniversări – Comemorări. *(L.P. 1222).* **D: 13¼. T: Tdr. C: 25.**

a) Ion Creangă (1837–1889). Scriitor.

b) Mihai Eminescu (1850–1889). Poet

c) Nicolae Teclu (1839–1916). Chimist.

4733.	1 L.	policromie	a	25.–	9.–
4734.	2 L.	policromie	b	50.–	16.–
4735.	3 L.	policromie	c	75.–	25.–
		Preț serie (3 V)		150.–	50.–
		FDC			200.–

TIRAJE: Nr. 4733 – 4734 câte 1.700.000, Nr. 4735 = 200.000 bucăți.

1989, 21 August – A 45-a aniversare a revoluției de eliberare socială și națională, antifascistă și antiimperialistă din România (23 August 1944). *(L.P. 1223).* **D: 13¼. T: Tdr. C: 25.**

a) Tricolorul și steagul P.C.R., obiective ale realizărilor economice.

4736.	2 L.	policromie	a	60.–	15.–
		FDC			125.–

TIRAJ: 600.000 bucăți.

1989, 25 Septembrie – Desene animate din filme românești. *(L.P. 1224).* **D: 13¼. T: Tdr. C: 25.**

a) Pin – Pin

b) Pățaniile Mariei

c) Gore și Grigore

d) Cine râde la urmă.

e) Novăceștii

f) Mihaela

g) Harap-Alb

h) Homo-Sapiens

4737.	0,50 L.	policromie	a	19.–	3.–
4738.	1 L.	policromie	b	36.–	5.–
4739.	1,50 L.	policromie	c	56.–	9.–
4740.	2 L.	policromie	d	73.–	12.–
4741.	3 L.	policromie	e	109.–	17.–
4742.	3,50 L.	policromie	f	129.–	21.–
4743.	4 L.	policromie	g	146.–	23.–
4744.	5 L.	policromie	h	182.–	30.–
		Preț serie (8 V)		750.–	120.–
		3 FDC			975.–

TIRAJE: Nr. 4737 = 1.500.000, Nr. 4738 – 4740 câte 1.000.000, Nr. 4741 = 800.000, Nr. 4742 = 500.000, Nr. 4743 = 300.000, Nr. 4744 = 200.000 bucăți.

1989, 7 Octombrie – Ziua mărcii poștale românești. *(L.P. 1225).* **D: 13¼. T: Tdr. C: 10.**

Vignetă: emblema poștei — a) Traiectul simbolic al unui plic în jurul globului terestru. — Vignetă: Emblema AFR (Asociația Filatelică Română).

4745.	2 L. (+ 1 L.)	policromie	a	120.–	15.–
		FDC			250.–

Nr. 4745 apare într-un triptic, compus dintr-o marcă poștală cu valoare de 2 lei, o vignetă fără valoare nominală, amplasată în partea stângă a mării și o vignetă în folosul AFR cu valoarea nominală 1 leu, amplasată în partea dreaptă a mării.
Aranjamentul timbrelor (tripticul) în coală este țește-bețe orizontal.
Vignetele nu au putere de francare.

TIRAJ: 100.000 bucăți.

1989, 14 Octombrie – Expoziția mondială de filatelie „Philexfrance '89 – Paris. *(L.P. 1226).* **D: 13¼. T: Tdr. C: 50.**

a) Căderea Bastiliei (1789). b) Gavroche, erou al revoluției burgheze din Franța, chipul Mariannei. c) Maximilien de Robespierre (1750–1794), revoluționar francez.

d) Claude Josephe Rouget de Lisle (1760–1836). Compozitor francez al „Marseillaise" — e) Denis Diderot (1713–1784). Scriitor, filosof și enciclopedist francez. — f) Grup de revoluționari români, fragment din pictura lui C.D. Rosenthal.

4746.	50 B.	policromie	a	18.–	3.–
4747.	1,50 L.	policromie	b	51.–	7.–
4748.	2 L.	policromie	c	69.–	9.–
4749.	3 L.	policromie	d	103.–	13.–
4750.	4 L.	policromie	e	138.–	19.–
4751.	5 L.	policromie	f	171.–	24.–
		Preț serie (6 V)		550.–	75.–
		2 FDC			700.–

(L.P. 1227) **Coliță D: 13¼. T: Tdr. C: 1.**

g) Emblema expoziției filatelice, Turnul Eiffel, cocardă tricolură.

4752.	10 L.	policromie	g	–.–	–.–
BL. 256 (90 : 78 mm)			gg	600.–	600.–
			FDC		700.–

TIRAJE: Nr. 4746 = 1.000.000, Nr. 4747 – 4740 câte 800.000, Nr. 4749 = 500.000, Nr. 4750 = 300.000, Nr. 4751 = 200.000 bucăți
Bl. 256 = 100.000 colițe.

1989, 25 Octombrie – 20 ani de la primul pas al omului pe lună. *(L.P. 1228).* **P.A. D: 13¼. T: Tdr. C: 25.**

a) Conrad Haas (1509–1579). Constructor de rachete.

b) Konstantin Eduardowitsch Ziolkowski (1857–1935). Fizician și constructor rus de rachete.

c) Hermann Oberth (1894–1989). Pionier al teoriei interplanetare.

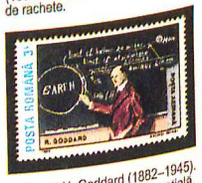

d) Robert H. Goddard (1882–1945). Constructor rus de tehnică spațială.

e) Serghei P. Korolev (1906–1966). Constructor rus de tehnică spațială.

f) Wernher von Braun (1912–1977). Constructor germano-american de rachete.

4753.	50 B.	policromie	a	17.–	3.–
4754.	1,50 L.	policromie	b	50.–	9.–
4755.	2 L.	policromie	c	70.–	9.–
4756.	3 L.	policromie	d	103.–	13.–
4757.	4 L.	policromie	e	137.–	19.–
4758.	5 L.	policromie	f	173.–	24.–
		Preț serie (6 V)		550.–	75.–
		2 FDC			700.–

(L.P. 1229). **Coliță □. T: Tdr. C: 1.**

g) Neil Armstrong pe lună (21 Iulie 1969), steagul SUA

4759.	10 L.	policromie	g	–.–	–.–
BL. 257 (106 : 80 mm)			gg	6000.–	6000.–
			FDC		6100.–

TIRAJE: Nr. 4753 = 1.000.000, Nr. 4754–4755 câte 800.000, Nr. 4756 = 500.000, Nr. 4757 = 300.000, Nr. 4758 = 200.000 bucăți, BL. 257 = 24.900 colițe numerotate.

1989, 17 Noiembrie – Expoziția mondială de filatelie WASHINGTON '89. *(L.P. 1230).* **P.A. D: 13¼. T: Tdr. C: 1.**

a) Poștalion tras de cai, emblema expoziției.

4760.	5 L.	policromie	a	–.–	–.–
BL. 258 (90 : 78 mm)			aa	375.–	375.–
			FDC		450.–

TIRAJ: 100.000 colițe.

1989, 20 Noiembrie – Al XIV-lea Congres al Partidului Comunist Român (PCR) *(L.P. 1231).* **D: 13¼. T: Tdr. C: 25.**

a) Stema și steagul partidului, steagul RSR.

4761.	2 L.	policromie	a	60.–	15.–
		FDC			125.–

(L.P. 1232). **Coliță D: 13¼. T: Tdr. C: 1.**

b) Stema PCR

4762.	10 L.	policromie	b	–.–	–.–
BL. 259 (90 : 78 mm)			bb	600.–	600.–
			FDC		675.–

TIRAJE: Nr. 4160 = 600.000 bucăți, BL. 259 = 100.000 colițe.

REPUBLICĂ

1990, 8 Ianuarie – Revoluția populară din România – 22 Decembrie 1989. *(L.P. 1233).* **D: 13¼. T: Tdr. C: 50.**

a) Noul drapel tricolor al României, litera „V" simbolul revoluției.

4763.	2 L.	policromie	a	60.–	15.–
			FDC		125.–

TIRAJ: 10.000.000 bucăți.
Nr. 4763 cu supratipar = Nr. 4814.

1990, 19 Martie – Preliminariile Campionatului mondial de fotbal ITALIA '90. *(L.P. 1234).* **D: 13¼. T: Tdr. C: 25.**

a) România – Danemarca

b) România – Bulgaria

c) România – Grecia

d) Grecia – România

e) Bulgaria – România

f) Danemarca – România

a–f) Faze din jocurile de calificare, steagurile țărilor din grupă.

4764.	50 B.	policromie	a	17.–	3.–
4765.	1,50 L.	policromie	b	50.–	7.–
4766.	2 L.	policromie	c	70.–	10.–
4767.	3 L.	policromie	d	103.–	14.–
4768.	4 L.	policromie	e	137.–	18.–
4769.	5 L.	policromie	f	173.–	23.–
		Preț serie (6 V)		550.–	75.–
		2 FDC			700.–

(L.P. 1235). **Coliță □. T: Tdr. C: 1.**

gg

g) Fază din meciul România – Danemarca

4770.	10 L.	policromie	g	–.–	–.–
BL. 260 (106 : 80 mm)			gg	3000.–	3000.–
			FDC		3100.–

TIRAJE: Nr. 4764 = 2.000.000, Nr. 4765–4766 câte 1.500.000, Nr. 4767 = 1.000.000, Nr. 4768 = 800.000, Nr. 4769 = 200.000 bucăți, BL. 260 = 70.000 colițe numerotate.

1990, 2 Mai – Expoziția mondială de filatelie LONDRA '90. *(L.P. 1236).* **Coliță D: 13¼. T: Tdr. C: 1.**

aa

a) Prima marcă poștală britanică și românească; Alexandra Palace din Londra; simbolul expoziției.

4771.	10 L.	policromie	a	–.–	–.–
BL. 261 (90 : 78 mm)			aa	375.–	375.–
			FDC		425.–

TIRAJ: 100.000 colițe.

1990, 7 Mai – Turneul final al Campionatului mondial de fotbal – ITALIA '90. *(L.P. 1237).* **D: 13¼. T: Tdr. C: 25.**

a) Italia – Austria

b) Anglia – Olanda

c) România – Rusia

d) Coreea de Sud – Spania

e) Germania – Emiratele Arabe Unite

f) SUA – Cehoslovacia

g) Argentina – România

h) România – Camerun

a–f) Jucători în tricourile naționale ale țărilor participante.

4772.	50 B.	policromie	a	18.–	3.–
4773.	1 L.	policromie	b	37.–	5.–
4774.	1,50 L.	policromie	c	55.–	6.–
4775.	2 L.	policromie	d	73.–	9.–
4776.	3 L.	policromie	e	110.–	13.–
4777.	3,50 L.	policromie	f	128.–	16.–
4778.	4 L.	policromie	g	146.–	17.–
4779.	5 L.	policromie	h	183.–	21.–
		Preț serie (8V)		750.–	90.–
		3 FDC			975.–

(L.P. 1238). **P.A. Coliță. □ T: Tdr. C: 1.**

ii

i) Stadionul Olimpic din Roma.

4780.	10 L.	policromie	i	–.–	–.–
BL. 262 (120 : 95 mm)			ii	3000.–	3000.–
			FDC		3100.–

TIRAJE: Nr. 4772 = 2.000.000, Nr. 4773–4774 câte 1.500.000, Nr. 4775–4776 câte 1.000.000, Nr. 4777–4778 câte 800.000, Nr. 4779 = 200.000 bucăți, BL. 262 = 70.000 colițe numerotate.

1990, 6 Iulie – Expoziția mondială canină BRNO '90. *(L.P. 1239).* **D: 13¼. T: Tdr. C: 25.**

a) Ciobănesc german

b) Setter englezesc

c) Boxer

d) Beagle

e) Dobermann

f) Dog german

g) Ogar afgan

h) Terrier de Yorkshire

4781.	50 B.	policromie	a	19.–	3.–
4782.	1 L.	policromie	b	37.–	5.–
4783.	1,50 L.	policromie	c	53.–	7.–
4784.	2 L.	policromie	d	72.–	8.–
4785.	3 L.	policromie	e	112.–	13.–
4786.	3,50 L.	policromie	f	128.–	15.–
4787.	4 L.	policromie	g	147.–	17.–
4788.	5 L.	policromie	h	182.–	22.–
		Preț serie (8V)		750.–	90.–
		3 FDC			1025.–

TIRAJE: Nr. 4781 = 2.500.000, Nr. 4782 = 2.000.000, Nr. 4783 = 1.500.000, Nr. 4784–4786 câte 1.000.000, Nr. 4787 = 800.000, Nr. 4788 = 250.000 bucăți.

1990, 24 August – Târgul filatelic internațional RICCIONE '90. *(L.P. 1240).* **D: 13¼. T: Tdr. C: 25.**

a) Palatul Turismului, Brumnen.

4789	2 L.	policromie	a	60.–	15.–
			FDC		150.–

TIRAJ: 250.000 bucăți.

1990, 8 Septembrie – A VI-a ediție a Expoziției filatelice româno-chineze. *(L.P. 1241).* **D: 13¼. T: Tdr. C: 25.**

a) Ateneul Român, București; Templu de rugăciuni, Beijing.

4790.	2 L.	policromie	a	50.–	15.–
			FDC		125.–

TIRAJ: 600.000 bucăți.

1990, 1 Octombrie – Revoluția populară din România. *(L.P. 1242).* **D: 13¼. T: Tdr. C: 25.**

a) Palatul Republicii, București

b) Piața Operei, Timișoara

c) Piața Primăriei, Tg. Mureș

d) Clădirea Televiziunii, București

e) Piața catedralei, Timișoara

f) Brașov

g) Sibiu

h) Cimitirul Eroilor Revoluției, București

a–h) Scene din timpul revoluției populare (1989)

4791.	50 B. + 50 B.	policromie	a	20.–	3.–
4792.	1 L. + 1 L.	policromie	b	42.–	7.–
4793.	1,50 L. + 1 L.	policromie	c	52.–	8.–
4794.	2 L. + 1 L.	policromie	d	63.–	10.–
4795.	3 L. + 1 L.	policromie	e	82.–	12.–
4796.	3,50 L. + 1 L.	policromie	f	93.–	14.–
4797.	4 L. + 1 L.	policromie	g	103.–	15.–
4798.	5 L. + 2 L.	policromie	h	145.–	21.–
		Preț serie (8 V)		600.–	90.–
		3 FDC			750.–

(L.P. 1243). **Coliță D: 13¼. T: Tdr. C: 1.**

i) Solidaritatea internațională cu revoluția din România.

ii

4799.	5 L. + 2 L.	policromie	i	–.–	–.–
BL. 263 (90 : 78 mm)			ii	150.–	150.–
			FDC		200.–

Emisiune cu supratașă în folosul contului „LIBERTATEA 1989". Au putere de francare la valoarea integrală.
TIRAJE: Nr. 4791 = 2.500.000, Nr. 4792 = 2.000.000, Nr. 4793 = 1.500.000, Nr. 4794 – 4795 câte 1.000.000, Nr. 4796 = 950.000, Nr. 4797 = 800.000, Nr. 4798 = 250.000 bucăți, BL. 263 = 100.000 colițe.

1990, 25 Octombrie – Tablouri împuşcate în timpul revoluţiei din decembrie 1989. *(L.P. 1244).* **D: 13¼. T: Tdr. C: 25.**

a) Moş Nicolae Cobzarul de Ştefan Luchian (1868–1916).

b) Femeie în albastru de ion Andreescu (1850–1882).

c) Safta florăreasa de Ştefan Luchian

d) Vas cu flori de Jan Brueghel (1568–1625).

e) Primăvara de Pieter Brueghel (1525/30–1569).

f) Madona cu pruncul de G.B. Paggi.

4800.	50 B.	policromie	a	12.–	4.–
4801.	1,50 L.	policromie	b	35.–	7.–
4802.	2 L.	policromie	c	47.–	9.–
4803.	3 L.	policromie	d	70.–	14.–
4804.	4 L.	policromie	e	94.–	18.–
4805.	5 L.	policromie	f	117.–	23.–
		Preţ serie (6V)		375.–	75.–
		3 FDC			475.–

TIRAJE: Nr. 4800 = 3.000.000, Nr. 4801 = 2.000.000, Nr. 4802 = 1.000.000, Nr. 4803 = 950.000, Nr. 4804 = 800.000, Nr. 4805 = 250.000 bucăţi.

1990, 10 Noiembrie – Ziua mărcii poştale româneşti. *(L.P. 1245).* **D: 13¼. T: Tdr. C: 15.**

a) Traiectul timbrelor purtând tricolorul României în jurul globului pământesc.

Vigneta: Emblema FFR (Federaţia Filatelica Română)

4806.	2 L. (+ 1 L.)	policromie	a	120.–	15.–
			FDC		225.–

Nr. 4806 este format dintr-o marcă poştală cu valoarea nominală de 2 lei şi vigneta cu valoarea nominală de 1 leu. Vigneta nu are putere de francare.

TIRAJ: 100.000 bucăţi.

1990, 27 Noiembrie – Aniversări–Comemorări. *(L.P. 1246).* **D: 13¼. T: Tdr. C: 50.**

a) Stolnicul Constantin Cantacuzino (1650–1716). Istoric

b) Ienăchiţă Văcărescu (1740–1797). Poet

c) Titu Maiorescu (1840–1917). Scriitor

d) Nicolae Iorga (1871–1940). Istoric

e) Martha Bibescu (1890–1973). Scriitoare

f) Ştefan Procopiu (1890–1972). Savant

4807.	50 B.	brun cenuşiu / cobalt închis	a	10.–	4.–
4808.	1,50 L.	verde închis / violet roşcat închis	b	28.–	7.–
4809.	2 L.	lila brun / ultramarin violet aprins	c	37.–	9.–
4810.	3 L.	violet ultramarin / maro portocaliu	d	56.–	13.–
4811.	4 L.	brun / cobalt închis	e	74.–	18.–
4812.	5 L.	violet închis / verde închis	f	95.–	24.–
		Preţ serie (6 V)		300.–	75.–
		2 FDC			400.–

TIRAJE: Nr. 4807 = 3.000.000, Nr. 4808 = 2.000.000, Nr. 4809 = 1.000.000, Nr. 4810 = 950.000, Nr. 4811 = 800.000, Nr. 4812 = 250.000 bucăţi.

1990, 1 Decembrie – Ziua naţională a României. *(L.P. 1247).* **D: 13½. T: Tdr. C: 25.**

a) Coloana infinitului.

4813.	2 L.	policromie	a	50.–	15.–
			FDC		125.–

TIRAJ: 600.000 bucăţi.

1990, 22 Decembrie – Un an de la Victoria Revoluţiei din România din 22 decembrie 1989. *(L.P. 1248).* **Nr. 4763 cu supratipar.**

4814.	**4 L.** pe 2 L.	policromie (4763)		75.–	15.–
			FDC		125.–

TIRAJ: 500.000 bucăţi.

1991, 29 Martie – 100 de ani de la moartea pictorului Van Gogh. *(L.P. 1249).* **D: 13¼. T: Tdr. C: 25.**

a) Stânjenei

a–e) Picturi de Van Gogh (1853–1890), pictor olandez.

b) Camera artistului

c) Terasa cafenelei noaptea

d) Livada înflorită

e) Floarea Soarelui

4815.	50 B.	policromie	a	4.–	10.–
4816.	2 L.	policromie	b	14.–	10.–
4817.	3 L.	policromie	c	21.–	10.–
4818.	3,50 L.	policromie	d	25.–	10.–
4819.	5 L.	policromie	e	36.–	50.–
		Preţ serie (5 V)		100.–	250.–
		3 FDC			

TIRAJE: Nr. 4815 = 2.500.500, Nr. 4816–4817 câte 1.000.500, Nr. 4818 = 950.500, Nr. 4819 = 250.500 bucăţi.

1991, 3 Aprilie – Uzuale: Păsări acvatice. *(L.P. 1250).* **D: 13¼. T: Tdr. C: 50.**

a) Pescăruş negru (Larus marinus) b) Chiră-de-baltă (Sterna hirundo) c) Ciocântors (Recurvirostra avosetta) d) Lup de mare (Stercorarius pomarinus)

a) Nagăt (Vanellus vanellus) f) Ferestraş moţat (Mergus serrator) g) Egretă mică (Egretta garzetta) h) Fugaci de ţărm (Calidris alpina)

i) Sitar de mal (Limosa limosa)

j) Chirighită obraz-alb (Chlidonias hybrida)

4820.	50 B.	ultramarin-violet aprins	a	7.–	7.–
4821.	1 L.	albastru verzui aprins	b	11.–	7.–
4822.	1,50 L.	ocru aprins	c	18.–	7.–
4823.	2 L.	albastru mijlociu	d	22.–	7.–
4824.	3 L.	verde albăstrui aprins	e	33.–	8.–
4825.	3,50 L.	verde închis	f	40.–	8.–
4826.	4 L.	violet închis	g	44.–	8.–
4827.	5 L.	brun-lila aprins	h	55.–	8.–
4828.	6 L.	ocru-brun	i	67.–	8.–
4829.	7 L.	cobalt mijlociu	j	78.–	75.–
		Preţ serie (10 V)		375.–	675.–
		4 FDC			

1991, 5 Aprilie – Sfintele Paşti. *(L.P. 1251).* **D:13¼. T: Tdr. C: 25.**

a) Răstignirea Domnului Iisus Hristos, icoană pe lemn datată 1680, Ţara Românească.

4830.	4 L.	policromie	a	30.–	10.–
			FDC		85.–

1991, 10 Mai – Europa '91 CEPT. *(L.P. 1252).* **D: 13¼. T: Tdr. C: 25.**

a) Satelitul de comunicaţii „EUTELSAT I".

4831.	4,50 L.	policromie	a	75.–	30.–
			FDC		185.–

TIRAJ: 1.000.000 bucăţi.

1991, 24 Mai – Uzuală: Poşta Română. *(L.P. 1253).* **D: 13. T: Tdr. C: 100.**

a) Sigla Poştei Române.

4832.	4,50 L.	ultramarin cenuşiu închis	a	4.50	–.–

1991, 14 lunie – Gimnastică. *(L.P. 1254).* **D: 13¼. T: Tdr. C: 50.**

a) Paralele b) Inele c) Paralele inegale

d) Sărituri e) Sol f) Bârnă

4833.	1 L.	policromie	a	6.–	12.–
4834.	1 L.	policromie	b	6.–	12.–
4835.	4,50 L.	policromie	c	37.–	12.–
4836.	4,50 L.	policromie	d	37.–	13.–
4837.	8 L.	policromie	e	62.–	13.–
4838.	9 L.	policromie	f	77.–	13.–
		Preț serie (6 V)		225.–	75.–
		2 FDC			325.–

TIRAJE: Nr. 4833–4834 câte 2.500.000, Nr. 4835–4836 câte 1.000.000, Nr. 4837 = 700.000, Nr. 4838 = 300.000 bucăți.

1991, 4 Iulie – Mânăstiri. *(L.P. 1255).* **D: 13 x13¼. T: Tdr. C: 25.**

a) Putna (Sec. al XV-lea) b) Curtea de Argeș (Sec. al XVI-lea) c) Agapia (Sec. al XVII-lea)

d) Văratec (Sec. al XIX-lea) e) Golia (Sec. al XVII-lea) f) Suceviță (Sec. al XVI-lea)

4839.	1 L.	policromie	a	6.–	12.–
4840.	1 L.	policromie	b	6.–	12.–
4841.	4,50 L.	policromie	c	37.–	12.–
4842.	4,50 L.	policromie	d	37.–	13.–
4843.	8 L.	policromie	e	62.–	13.–
4844.	9 L.	policromie	f	77.–	13.–
		Preț serie (6 V)		225.–	75.–
		2 FDC			325.–

TIRAJE: Nr. 4839 – 4840 câte 2.500.000, Nr. 4841 – 4842 câte 1.000.000, Nr. 4843 = 700.000, Nr. 4844 = 300.000 bucăți.

1991, 27 August – Riccione '91. *(L.P. 1256).* **D: 13¼. T: Tdr. C: 25.**

a) Litoralul orașului Riccione

4845.	4 L.	policromie	a	30.–	10.–
			FDC		80.–

TIRAJ: 250.000 bucăți.

1991, 27 August – Uzuale: Hoteluri și cabane (I). *(L.P. 1257).* **D: 13. T: Tdr. C: 100.**

a) Hotelul „Continental", Timișoara b) Hotelul „Lebăda", Crișan c) Hotelul „Orizont", Predeal d) Hotelul „Roman", Băile Herculane.

4846.	1 L.	ultramarin violet	a	1.–	–.–
4847.	5 L.	violet albastru închis	b	5.–	–.–
4848.	9 L.	carmin maroniu	c	9.–	–.–
4849.	10 L.	oliv-verzui închis	d	10.–	–.–
		Preț serie (4 V)		25.–	–.–

1991, 12 Septembrie – Expoziția româno-chineză. *(L.P. 1258).* **D: 13¼. T: Tdr. C: 25 □□.**

a) Porțelan românesc b) Porțelan chinezesc

4850.	5 L.	policromie	a	37.–	12.–
4851.	5 L.	policromie	b	38.–	25.–
		Preț serie (2 V)		75.–	125.–
			FDC		

4850–4851 au fost tipărite pe aceeași coală de tipar dispuse în pereche.
TIRAJ: 250.000 bucăți.

1991, 17 Septembrie – 125 ani de la înființarea Academiei Române. *(L.P. 1259).* **D: 13¼. T: Tdr. C: 100.**

a) Sigla Academiei.

4852.	1 L.	ultramarin cenușiu închis	a	15.–	5.–
			FDC		125.–

TIRAJ: 1.500.000 bucăți.

1991, 20 Septembrie – Balcanfila XIII '91 Bacău–România. *(L.P. 1260).* **D: 13¼. T: Tdr. C: 25 pentru a și C:25 pentru b.**

a) „Flori" de Nicu Enea b) „Țărancă din Vlașca" de Gheorghe Tattarescu Vigneta: Sigla expoziției.

4853.	4 L.	policromie	a	33.–	5.–
4854.	5 L. (+ 2 L.)	policromie	b	57.–	10.–
				90.–	15.–
		Preț serie (2 V)			150.–
			FDC		

(L.P. 1261). **Colița D: 13¼. T: Tdr. C: 1.**

c) Sala sporturilor, Bacău.

4855.	20 L.	policromie	c	–.–	–.–
			cc	225.–	150.–
BL. 264 (90 : 78 mm)					300.–
			FDC		

Nr. 4854 apare în coală cu o vignetă de 2 lei dispuse în pereche în șiruri verticale. Vigneta constituie o supratax în folosul FFR.
TIRAJE: Nr. 4853 = 1.200.000, Nr. 4854 = 125.000 bucăți, BL. 264 = 125.000 colițe.

1991, 8 Octombrie – Uzuale: Hoteluri și cabane (II). *(L.P. 1262).* **D: 13. T: Tdr. C: 100.**

a) Cabana „Valea Caprei", din Munții Făgăraș b) Hotelul „Intercontinental", București c) Cabana „Rarău" din Munții Rarău d) Cazinoul din Constanța e) Cabana „Miorița" din Munții Bucegi.

4856.	2 L.	verde închis	a	2.–	–.–
4857.	4 L.	roz violet închis	b	4.–	–.–
4858.	18 L.	roz închis	c	18.–	–.–
4859.	25 L.	albastru vinețiu închis	d	25.–	–.–
4860.	30 L.	lila cenușiu închis	e	30.–	–.–
		Preț serie (5 V)		79.–	–.–

Alte valori: Nr. 4846–4849, Nr. 4888–4893.

1991, 7 Octombrie – Păsări (2 Blocuri). *(L.P. 1263).* **D: 13¼. T:Tdr. C: 12.**

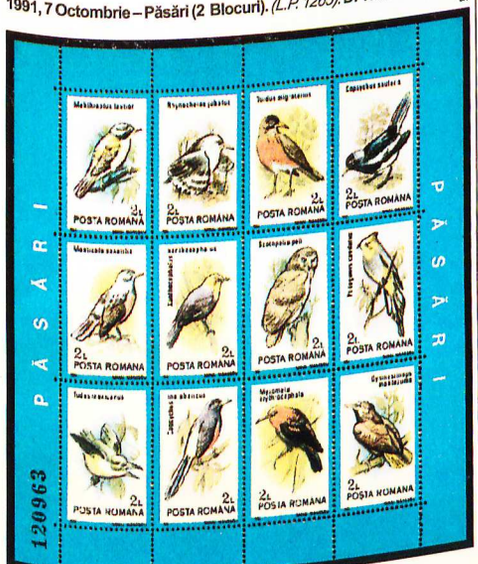

a) Mâncătorul de miere galben (Melithreptus laetior) b) Kagu (Rhynochetos jubatus) c) Mierlă călătoare (Turdus migratorius) d) Graur asiatic (Copsychus saularis)

e) Mierlă-de-piatră (Monticola saxatilis) f) Trupialul canadian (Xanthocephalus xanthocephalus) g) Bufnița pescar (Scotopelia peli) h) Mătăsarul galben (Ptylogonys caudatus)

i) Tod mexican (Todus mexicanus) j) Graur asiatic cu coadă albă (Copsychus malabaricus) k) Pasăre soldat (Myzomela erythrocephala) l) Oropendola (Glymnostinops montezuma)

m) Cissa erythrorhyncha n) Sfârcioc african cu cap cenușiu (Melaconotus blanchoti) o) Muscarul albastru american (Sialia sialis) p) Sturnella neglecta

q) Trogon indian (Harpactes fasciatus) r) Pupăză (Upupa epops) s) Muscarul albastru australian (Malurus cyaneus) t) Dumbrăveancă terestră (Brachypteracias squamigera)

u) Vanga albastru (Leptopterus madagascariensis) v) Pupăză cu cap alb (Phoeniculus bollei) x) Ciocănitoare cu cap roșu (Melanerpes erythrocephalus) y) Omidar indian (Pericrocotus flammeus)

4861.	2 L.	policromie	a	41.–	41.–
4862.	2 L.	policromie	b	41.–	41.–
4863.	2 L.	policromie	c	41.–	41.–
4864.	2 L.	policromie	d	41.–	41.–
4865.	2 L.	policromie	e	41.–	41.–
4866.	2 L.	policromie	f	41.–	41.–
4867.	2 L.	policromie	g	41.–	41.–
4868.	2 L.	policromie	h	41.–	41.–
4869.	2 L.	policromie	i	41.–	41.–
4870.	2 L.	policromie	j	41.–	41.–
4871.	2 L.	policromie	k	41.–	41.–
4872.	2 L.	policromie	l	41.–	41.–
			al	500.–	500.–
			FDC		625.–
BL. 265 (150 : 140 mm)					
4873.	2 L.	policromie	m	41.–	41.–
4874.	2 L.	policromie	n	41.–	41.–
4875.	2 L.	policromie	o	41.–	41.–
4876.	2 L.	policromie	p	41.–	41.–
4877.	2 L.	policromie	q	41.–	41.–

4878.	2 L.	policromie	r	41.–	41.–
4879.	2 L.	policromie	s	41.–	41.–
4880.	2 L.	policromie	t	41.–	41.–
4881.	2 L.	policromie	u	41.–	41.–
4882.	2 L.	policromie	v	41.–	41.–
4883.	2 L.	policromie	x	41.–	41.–
4884.	2 L.	policromie	y	41.–	41.–
	BL. 266 (150 : 140 mm)		my	500.–	500.–
			FDC		625.–

TIRAJ: 125.000 perechi de blocuri numerotate.

1991, 15 Octombrie – Recensământul populației și locuințelor. *(L.P. 1264).* **D: 13. T: Tdr. C: 50.**

a) Harta României, tricolorul românesc, siluete de oameni.

4885.	5 L.	policromie	a	50.–	10.–

TIRAJ: 5.000.000 bucăți.

1991, 13 Noiembrie – Phila-Nippon '91. *(L.P. 1265).* **D: 13. T: Tdr. C: 25.**

a) Ambarcațiune cu pânze în golf.

b) Podeț de construcție specifică Japoniei.

4886.	10 L.	policromie	a	90.–	15.–
4887.	10 L.	policromie	b	90.–	15.–
			Preț serie (2 V)	180.–	30.–
			FDC		225.–

TIRAJ: 250.000 bucăți.

1991, 14 Noiembrie – Uzuale: Hoteluri și cabane (III). *(L.P. 1266).* **D: 13¼. T: Tdr. C: 100.**

a) Cabana „Muntele Roșu" din Munții Ciucaș.

b) Hotelul „Transilvania" din Cluj-Napoca.

c) Hotelul „Alpin" din Poiana Brașov.

d) Cabana „Sura Dacilor" din Poiana Brașov.

e) Complexul turistic „Valea Drăganului".

f) Hotelul „Florica" din Stațiunea Venus.

4888.	6 L.	brun oliv închis	a	6.–	–.–
4889.	8 L.	brun roșcat închis	b	8.–	–.–
4890.	20 L.	brun portocaliu închis	c	20.–	–.–
4891.	45 L.	lila ultramarin	d	45.–	–.–
4892.	60 L.	oliv cenușiu închis	e	60.–	–.–
4893.	80 L.	albastru violet închis	f	80.–	–.–
			Preț serie (6 V)	219.–	–.–

Alte valori Nr. 4846–4849, Nr. 4856–4860.

1991, 20 Noiembrie – Fluturi (2 Blocuri). *(L.P. 1267).* **D: 13¼. T: Tdr. C: 12.**

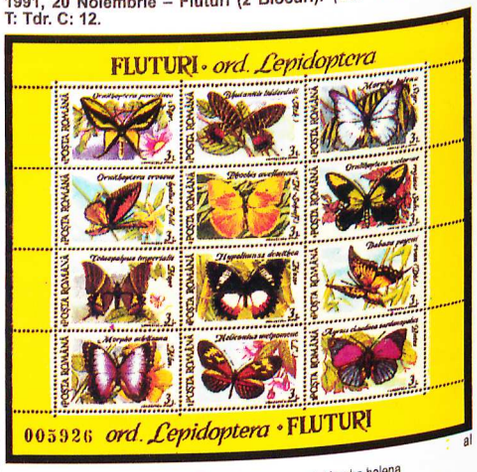

al

a) Ornithoptera paradisea
b) Bhutanitis lidderdalei
c) Morpho helena
d) Ornithoptera croesus lydius
e) Phoebis avellaneda
f) Ornithoptera victoriae reginae
g) Teinopalpus imperialis
h) Hypolimnas dexithea
i) Dabasa payeni
j) Morpho achilleana
k) Heliconius melpomene
l) Agrias claudina sardanapalus

my

m) Graellsia isabellae
n) Antocharis cardamines
o) Arctia hebe
p) Polygonia c- album
q) Catocala promisa
r) Rhyparia purpurata
s) Arctia villica
t) Meleagria daphnis
u) Zerynthia polyxena
v) Daphnis nerii
x) Licaena dispar rutilus
y) Pararge roxelana

FDC = Plic prima zi (First Day Cover)

4894.	3 L.	policromie	a	62.–	62.–
4895.	3 L.	policromie	b	62.–	62.–
4896.	3 L.	policromie	c	62.–	62.–
4897.	3 L.	policromie	d	62.–	62.–
4898.	3 L.	policromie	e	62.–	62.–
4899.	3 L.	policromie	f	62.–	62.–
4900.	3 L.	policromie	g	62.–	62.–
4901.	3 L.	policromie	h	62.–	62.–
4902.	3 L.	policromie	i	62.–	62.–
4903.	3 L.	policromie	j	62.–	62.–
4904.	3 L.	policromie	k	62.–	62.–
4905.	3 L.	policromie	l	62.–	750.–
	BL. 267 (155 : 137 mm)		al	750.–	850.–
			FDC		
4906.	3 L.	policromie	m	62.–	62.–
4907.	3 L.	policromie	n	62.–	62.–
4908.	3 L.	policromie	o	62.–	62.–
4909.	3 L.	policromie	p	62.–	62.–
4910.	3 L.	policromie	q	62.–	62.–
4911.	3 L.	policromie	r	62.–	62.–
4912.	3 L.	policromie	s	62.–	62.–
4913.	3 L.	policromie	t	62.–	62.–
4914.	3 L.	policromie	u	62.–	62.–
4915.	3 L.	policromie	v	62.–	62.–
4916.	3 L.	policromie	x	62.–	62.–
4917.	3 L.	policromie	y	62.–	750.–
	BL. 268 (155 : 137 mm)		my	750.–	850.–
			FDC		

TIRAJ: 125.000 perechi de blocuri numerotate.

1991, 21 Noiembrie – Campionatele mondiale de atletism, TOKYO '91. *(L.P. 1268).* **D: 13¼. T: Tdr. C: 25.**

a) Alergări

b) Săritura în lungime

c) Săritura în înălțime

d) Alergătoare la start

e) Alergări peste obstacole

f) Aruncarea suliței.

4918.	1 L.	policromie	a	6.–	12.–
4919.	4 L.	policromie	b	27.–	12.–
4920.	5 L.	policromie	c	33.–	12.–
4921.	5 L.	policromie	d	33.–	13.–
4922.	9 L.	policromie	e	60.–	13.–
4923.	10 L.	policromie	f	66.–	75.–
			Preț serie (6 V)	225.–	300.–
			3 FDC		

TIRAJE: Nr. 4918 = 1.000.000, Nr. 4919 = 700.000, Nr. 4920 – 4921 câte 500.000, Nr. 4922 = 400.000, Nr. 4923 = 300.000 bucăți.

1991, 5 Decembrie – Uzuale: Hoteluri și cabane (IV). *(L.P. 1269).* **D: 13¼. T: Tdr. C: 50.**

a) Hotelul „Internațional" din Băile Felix

b) Hotelul „Egreta" din Tulcea.

c) Hotelul „Valea de Pești" din Uricani.

d) Complexul turistic din Băișcara.

e) Hotelul „Bradul" din Voineasa.

f) Hotelul „Gorj" din Tg. Jiu.

4924.	120 L.	ultramarin violet aprins	a	120.–	–.–
4925.	160 L.	roz	b	160.–	–.–
4926.	250 L.	albastru	c	250.–	–.–
4927.	400 L.	brun roșcat aprins	d	400.–	–.–
4928.	500 L.	verde închis	e	500.–	–.–
4929.	800 L.	roșu-lila aprins	f	800.–	–.–
			Preț serie (6 V)	2230.–	–.–

1991, 10 Decembrie – Aniversări–Comemorări–Personalități. *(L.P. 1270).* **D: 13¼. T: Tdr. C: 50.**

a) Mihail Kogălniceanu (1817–1891). Politician.

b) Nicolae Titulescu (1882–1941). Politician.

c) Aron Pumnul (1818–1866). Scriitor.

d) Andrei Mureșanu (1816–1863). Scriitor.

e) George Bacovia (1881–1957). Scriitor.

f) Perpessicius pseudonimul lui Dimitrie S. Panaitescu (1891–1971). Critic și istoric literar.

4930.	1 L.	policromie	a	6.–	12.–
4931.	4 L.	policromie	b	27.–	12.–
4932.	5 L.	policromie	c	33.–	12.–
4933.	5 L.	policromie	d	33.–	13.–
4934.	9 L.	policromie	e	60.–	13.–
4935.	10 L.	policromie	f	66.–	13.–
			Preț serie (6 V)	225.–	75.–
			2 FDC		300.–

TIRAJE: Nr. 4930–4931 câte 1.000.000, Nr. 4932–4933 câte 800.000, Nr. 4934 = 700.000, Nr. 4935 = 300.000 bucăți.

1991, 20 Decembrie – Ziua mărcii poştale Româneşti 1991 şi implinirea a 100 ani de la înfiinţarea Societăţii Filatelice din România. *(L.P. 1271).* **D: 13¼. T: Tdr. C: 15.**

a) Poştalion tras de 2 perechi de cai.

Vigneta: Sigla Federaţiei Filatelice Române.

4936. 8 L. + 2 L. policromie ..... a 75.– 15.–
FDC 125.–

Nr. 4936 este format dintr-o marcă poştală cu valoarea nominală de 8 lei şi vigneta cu valoarea nominală de 2 lei.
TIRAJ: 125.000 bucăţi.

1991, 23 Decembrie – Centenarul Bibliotecii Centrale Universitare-Bucureşti. *(L.P. 1272).* **D: 13¼. T: Tdr. C: 50.**

a) Clădirea Bibliotecii Centrale Universitare.

4937. 8 L. brun roşcat aprins ..... a 60.– 10.–
FDC 100.–
TIRAJ: 500.000 bucăţi.

1991, 25 Decembrie – Crăciun '91. *(L.P. 1273).* **D: 13¼. T: Tdr. C: 25.**

a) Icoană de lemn (Sec. al XVII-lea) ce ilustrează Naşterea lui Iisus Hristos.

4938. 8 L. policromie ..... a 60.– 15.–
FDC 100.–
TIRAJ: 500.000 bucăţi.

1992, 1 Februarie – A XVI-a ediţie a Jocurilor Olimpice de iarnă Albertville '92. *(L.P. 1274).* **D: 13¼. T: Tdr. C: 25.**

a) Biatlon

b) Coborâre

c) Schi fond

d) Sănluţă

e) Patinaj viteză

f) Sărituri cu schiurile

g) Hochei pe gheaţă

h) Patinaj artistic

4939.	4 L.	policromie	a	42.–	50.–
4940.	5 L.	policromie	b	54.–	50.–
4941.	8 L.	policromie	c	84.–	50.–
4942.	10 L.	policromie	d	102.–	50.–
4943.	20 L.	policromie	e	200.–	50.–
4944.	25 L.	policromie	f	250.–	50.–
4945.	30 L.	policromie	g	306.–	50.–
4946.	45 L.	policromie	h	462.–	400.–
		Preţ serie (8 V)		1500.–	2000.–
		3 FDC			

✈ *(L.P. 1275).* **P.A. Coliţă D: 13¼. T: Tdr. C: 1.**

ii

i) Patinaj artistic

✈ *(L.P. 1276).* **P.A. Coliţă □. T: Tdr. C: 1.**

jj

j) Bob 4 persoane

4947.	75 L.	policromie	i	–.–	2000.–
			ii	2000.–	2400.–
		BL. 269 (94 : 78 mm)			–.–
		FDC			
4948.	125 L.	policromie	j	–.–	4000.–
			jj	4000.–	4300.–
		BL. 270 (106 : 80 mm)			
		FDC			

TIRAJE: Nr. 4939–4940 câte 2.000.000, Nr. 4941–4942 câte 1.000.000, Nr. 4943 = 800.000, Nr. 4944 = 700.000, Nr. 4945 = 500.000, Nr. 4946 = 300.000 bucăţi, BL. 269 = 125.000 colişe numerotate, BL. 270 = 70.000 colişe numerotate.

1992, 20 Februarie – Porţelan românesc. *(L.P. 1277).* **D: 13¼. T: Tdr. C: 25.**

a) Serviciu pentru lapte, Cluj-Napoca

b) Serviciu pentru ceai, Cluj-Napoca

c) Serviciu pentru apă, Alba Iulia — d) Serviciu pentru cafea, Cluj-Napoca — e) Vas ornamental, Cluj-Napoca.

4949.	4 L.	policromie	a	34.–	40.–
4950.	5 L.	policromie	b	39.–	40.–
4951.	8 L.	policromie	d	62.–	40.–
4952.	30 L.	policromie	e	226.–	40.–
4953.	45 L.	policromie	d	339.–	200.–
		Preţ serie (5 V)		700.–	1000.–
		2 FDC			

TIRAJE: Nr. 4949 = 1.000.000, Nr. 4950 = 700.000, Nr. 4951–4952 câte 500.000, Nr. 4953 = 300.000 bucăţi.

1992, 28 Februarie – Peşti. *(L.P. 1278).* **D: 13¼. T: Tdr. C: 50.**

a) Scrumbia albastră (Scomber scombrus)

b) Lin (Tinca tinca)

c) Păstrăv fântânel (Salvelinus fontinalis)

d) Aspretele (Romanichthys valsanicolas)

e) Scobarul (Chondrostoma nasus)

f) Barbunul (Mullus barbatus ponticus)

4954.	4 L.	policromie	a	37.–	50.–
4955.	5 L.	policromie	b	51.–	50.–
4956.	8 L.	policromie	c	81.–	50.–
4957.	10 L.	policromie	d	96.–	50.–
4958.	30 L.	policromie	e	294.–	50.–
4959.	45 L.	policromie	f	441.–	300.–
		Preţ serie (6 V)		1000.–	1400.–
		2 FDC			

TIRAJE: Nr. 4954 = 1.000.000, Nr. 4955 = 800.000, Nr. 4956 = 700.00, Nr. 4957 = 500.000, Nr. 4958 = 400.000, Nr. 4959 = 300.000 bucăţi.

1992, 11 Martie – Campionatele Mondiale individuale de gimnastică, PARIS 1992. *(L.P. 1279).* **D: 13¼. T: Tdr. C: 50. Supratipar negru offset:**
C.M. Individuale de gimnastică PARIS 15–19.04.1992

a) Gimnastică la bârnă.

4960. **90 L.** pe 5 L policromie ..... a 400.– 100.–

Marca poştală a fost tipărită în anul 1990, ea făcând parte integrantă din emisiunea „Gimnastică", programată să apară în anul 1990. Datorită lipsei de hârtie această emisiune a fost întreruptă şi pusă în circulaţie cu un an mai târziu (1991). Ilustraţia mărcii este identică cu Nr. 4838.

TIRAJ: 247.000 bucăţi.

a) Vas de porţelan

1992, 11 Martie – Galeria de artă „Apollo" U.A.P. 1991. *(L.P. 1280).* **D: 13¼. T: Tdr. C: 25. Supratipar roşu Tdr:** „Galeria de artă Apollo-U.A.P. 15.01.1991.

4961. **90 L.** pe 5 L policromie ..... a 400.– 100.–

Face parte din emisiunea Porţelan românesc *(L.P. 1277).* care a apărut numai în 5 valori în loc de 6.
Cea de-a 6 valoare face obiectul acestei emisiuni.
TIRAJ: 173.250 bucăţi.

1992, 17 Martie – Cai 1992. *(L.P. 1281).* **13¼. T: Tdr. C: 50.**

a)

b)

c)

d)

e)

f) Pegas

a–e) Imagini cu cai

4962.	6 L.	policromie	a	71.–	66.–
4963.	7 L.	policromie	b	79.–	66.–
4964.	10 L.	policromie	c	115.–	66.–
4965.	25 L.	policromie	d	291.–	66.–
4966.	30 L.	policromie	e	353.–	66.–
4967.	50 L.	policromie	f	591.–	400.–
		Preţ serie (6 V)		1500.–	1700.–
		2 FDC			

TIRAJE: Nr. 4962 = 1.000.000, Nr. 4963 = 800.000, Nr. 4964 = 700.000, Nr. 4965 = 500.000, Nr. 4966 = 400.000, Nr. 4967 = 300.000 bucăţi.

1992, 22 Aprilie – EUROPA CEPT 1992: 500 de ani de la descoperirea AMERICII. *(L.P. 1282).* **Bloc D: 13¼. T: Tdr. C: 4.**

ad

a) Caravela Santa Maria
b) Caravela Nina
c) Caravela Pinta
d) Caravela Santa Maria sugerând atingerea ţărmului Americii de Nord.

a–d) Cristofor Columb (1451–1506) navigator genovez.

4968.	35 L.	policromie	a	500.–	500.–
4969.	35 L.	policromie	b	500.–	500.–
4970.	35 L.	policromie	c	500.–	500.–
4971.	35 L.	policromie	d	500.–	500.–
BL. 271 (128 : 86 mm)			ad	2000.–	2000.–
			FDC		2300.–

TIRAJ: 165.000 blocuri numerotate.

1992, 24 Aprilie – GRANADA '92 – Expoziția mondială de filatelie. *(L.P. 1283).* **Bloc D: 13¼. D: 13¼. T: Tdr. C: 3.**

a) Prima marcă poștală apărută în Spania (1850) și Moldova (1858) b) Sigla expoziției c) Palatul Alhambra, Granada. ac

4972.	10 L.	policromie	a	143.–	143.–
4973.	25 L.	policromie	b	381.–	381.–
4974.	30 L.	policromie	c	476.–	476.–
BL. 272 (123 : 72 mm)			ac	1000.–	1000.–
			FDC		1300.–

TIRAJ: 200.000 bucăți.

1992, 24 Aprilie – Sfintele Paști 1992. *(L.P. 1284).* **D: 13¼. T: Tdr. C: 25.**

a) Coborârea lui Iisus Hristos la iad, icoană pe lemn datată 1680.

4975.	10 L.	policromie	a	50.–	10.–
			FDC		150.–

TIRAJ: 350.000 bucăți.

1992, 2 Mai – Centenarul Foișorului de Foc BUCUREȘTI. *(L.P. 1285).* **D: 13¼. T: Tdr. C: 50.**

a) Foișorul de Foc – București (1892) Pompă manuală de stingerea incendiilor.

4976.	10 L.	policromie	a	50.–	10.–
			FDC		150.–

TIRAJ: 300.000 bucăți.

1992, 7 Iunie – A 30-a Olimpiadă de șah Manila 1992. *(L.P. 1286).* **D: 13¼. T: Tdr. C: 25.**

a) Tablă de șah, o tură. Sigla Federației Române de șah; Sigla Olimpiadei.

b) Tablă de șah, un pion, un cal. Sigla Federației Române de Șah, Sigla Olimpiadei, clădirea de desfășurare a festivităților

4977.	10 L.	policromie	a	150.–	25.–
4978.	10 L.	policromie	b	150.–	25.–
			Preț serie (2 V)	300.–	50.–
			FDC		650.–

(L.P. 1287). **Coliță D: 13¼. T: Tdr. C: 1.**

c) Sigla Federației Române de Șah, 2 piese pe tabla de șah. cc

			c	–.–	–.–
4979.	10 L.	policromie	cc	1000.–	1000.–
BL. 273 (90 : 78 mm)					1500.–
			FDC		

TIRAJE: Nr. 4977–4978 câte 290.000 bucăți, BL. 273 = 190.000 colițe.

1992, 15 Iulie – Ziua mărcii poștale românești. *(L.P. 1288).* **D: 13¼. T: Tdr. C: 25.**

a) Surugiu călare, sunând din corn.

					10.–
4980.	10 L. + 4 L.	policromie	a	50.–	225.–
			FDC		

TIRAJ: 190.000 bucăți.

1992, 17 Iulie – A XXV-a Olimpiadă de vară Barcelona 1992 *(L.P. 1289).* **D: 13¼. T: Tdr. C: 25.**

a) Pistol viteză

b) Haltere

c) Canoe dublu

d) Hadbal

e) Lupte greco-romane

f) Scrimă

g) Alergări

h) Box.

4981.	6 L.	policromie	a	52.–	26.–
4982.	7 L.	policromie	b	52.–	26.–
4983.	9 L.	policromie	c	73.–	26.–
4984.	10 L.	policromie	d	83.–	26.–
4985.	25 L.	policromie	e	199.–	51.–
4986.	30 L.	policromie	f	230.–	52.–
4987.	50 L.	policromie	g	381.–	90.–
4988.	55 L.	policromie	h	430.–	103.–
			Preț serie (8 V)	1500.–	400.–
			3 FDC		2500.–

(L.P. 1290). **P.A. Coliță D: 13¼. T: Tdr. C: 1.**

i) Schif ii

(L.P. 1291). **P.A. Coliță □. T: Tdr. C: 1.**

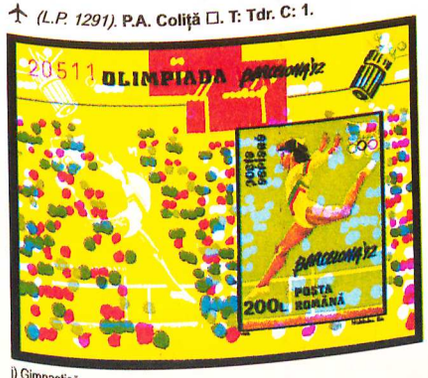

JJ

j) Gimnastică

			i	–.–	–.–
4989.	100 L.	policromie	ii	2000.–	2000.–
BL. 274 (90 : 78 mm)					2900.–
			FDC		

				–.–	–.–
4990.	200 L.	policromie	j	4000.–	4000.–
BL. 275 (106 : 80 mm)					4300.–
			FDC		

TIRAJ: Nr. 4981–4982 câte 1.500.000, Nr. 4983–4984 câte 1.000.000, Nr. 4985–4986 câte 700.000, Nr. 4987 = 500.000, Nr. 4988 = 340.000 bucăți. BL. 274 = 165.000 colițe numerotate, BL. 275 = 99.500 colițe numerotate.

1992, 27 Iulie – 130 de ani de la crearea Ministerului Afacerilor Externe a României (MAE). *(L.P. 1292).* **D: 13¼. T: Tdr. C: 50.**

a) Ion C.I. Brătianu (1864–1927). Președinte al PNL (1909–1927), Prim Ministru al României (1914–1918), (1922–1926)

b) Ion Gh. Duca (1879–1933). Fondator al PNL, Prim Ministru 1933

c) Grigore Gafencu (1892–1957). Ministru de Externe (1938–1940), membru PNT

4991.	10 L.	policromie	a	29.–	4.–
4992.	25 L.	policromie	b	76.–	7.–
4993.	30 L.	policromie	c	95.–	9.–
			Preț serie (3 V)	200.–	20.–
			FDC		400.–

TIRAJE: Nr. 4991 = 1.000.000, Nr. 4992 = 500.000, Nr. 4993 = 340.000 bucăți.

1992, 1 Septembrie – Expoziția Mondială „Era descoperirilor" Sevilla '92. *(L.P. 1293).* **D: 13¼. T: Tdr. C: 25.**

a) Gânditorul de la Cernavodă, sculptură în piatră șlefuită.

b) Podul Împăratului Traian de la Drobeta (Turnu-Severin)

c) Moara cu făcaie, de la Muzeul tehnicii populare din Dumbrava Sibiului.

d) Podul A. Saligny de la Cernavodă.

e) Avionul lui Traian Vuia.

f) Rachetă cu 3 trepte a lui Hermann Oberth.

4994.	6 L.	policromie	a	27.–	17.–
4995.	7 L.	policromie	b	40.–	17.–
4996.	10 L.	policromie	c	54.–	17.–
4997.	25 L.	policromie	d	135.–	33.–
4998.	30 L.	policromie	e	161.–	41.–
4999.	55 L.	policromie	f	283.–	75.–
			Preț serie (6 V)	700.–	200.–
			2 FDC		1600.–

(L.P. 1294). **Coliță D: 13¼. T: Tdr. C: 1.**

g) Rugăciune, sculptură de Constantin Brâncuși (1876–1957)

gg

5000.	100 L. policromie	g	–.–	–.–
BL. 276 (90 : 78 mm)		gg	1000.–	1000.–
		FDC		1800.–

TIRAJE: Nr. 4994 = 1.000.000, Nr. 4995 = 800.000, Nr. 4996 = 700.000, Nr. 4997 = 500.000, Nr. 4998 = 400.000, Nr. 4999 = 350.000 bucăți

1992, 9 Octombrie – Ziua Mondială a Poștei. *(L.P. 1295).* **D: 13¼. T: Tdr. C: 25.**

a) Globul pământesc, porumbei cu scrisori.

5001.	10 L. policromie	a	50.–	10.–
		FDC		400.–

TIRAJ: 290.000 bucăți.

1992, 30 Octombrie – 500 de ani de la descoperirea Americii de către Cristofor Columb. *(L.P. 1296).* **D: 13¼. T: Tdr. C: 25.**

a) Caravela „Santa Maria"

b) Caravela „Nina"

c) Caravela „Pinta"

d) Grup de navigatori ce au debarcat în insula Guanahani

a–d) Cristofor Columb (1451–1506) navigator genovez.

5002.	6 L. policromie	a	30.–	25.–
5003.	10 L. policromie	b	50.–	25.–
5004.	25 L. policromie	c	133.–	25.–
5005.	55 L. policromie	d	287.–	25.–
		Preț serie (4 V)	500.–	100.–
		2 FDC		1400.–

(L.P. 1297). **Coliță D: 13¼. T: Tdr. C: 1.**

e) Columb, caravela.

ee

5006.	100 L. policromie	e	–.–	1000.–
BL. 277 (90 : 78 mm)		ee	1000.–	2100.–
		FDC		

TIRAJE: Nr. 5002 = 1.000.000, Nr. 5003 = 800.000, Nr. 5004 = 500.000, Nr. 5005 = 350.000 bucăți, BL. 277 = 190.000 colițe.

1992, 5 Noiembrie – Un an de la înființarea Regiei Autonome – Poșta română. *(L.P. 1298).* **D: 13¼. T: Tdr. C: 25.**

a) Plic, goarnă poștală.

5007.	10 L. policromie	a	50.–	10.–
		FDC		400.–

TIRAJ: 290.000 bucăți.

1992, 9 Noiembrie – Aniversări – Comemorări – Personalități. 1992. *(L.P. 1299).* **D: 13½. T: Tdr. C: 50.**

a) Iacob Negruzzi (1842–1932). Scriitor

b) Grigore Antipa (1867–1944). Biolog

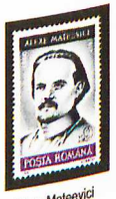

c) Alexe Mateevici (1888–1917). Poet

d) Cezar Petrescu (1892–1961). Scriitor

e) Octav Onicescu (1892–1983). Matematician

f) Ecaterina Teodoroiu (1894–1917). Luptătoare în primul război mondial.

5008.	6 L. policromie	a	26.–	3.–
5009.	7 L. policromie	b	26.–	3.–
5010.	9 L. policromie	c	34.–	3.–
5011.	10 L. policromie	d	34.–	4.–
5012.	25 L. policromie	e	77.–	4.–
5013.	30 L. policromie	f	103.–	20.–
		Preț serie (6 V)	300.–	850.–
		2 FDC		

TIRAJE: Nr. 5008 = 1.000.000, Nr. 5009 = 800.000, Nr. 5010 = 700.000, Nr. 5011 = 500.000, Nr. 5012 = 400.000, Nr. 5013 = 350.000 bucăți.

1992, 16 Noiembrie – Fauna din regiunile nordice. *(L.P. 1300).* **D: 13½. T: Tdr. C: 25.**

a) Vultur de mare cu cap alb (Haliaeetus leucocephalus)

b) Huhurez (Strix occidentalis)

c) Ursul brun (Ursus arctos)

d) Scoicar (Haematopus bachmani)

e) Lup (Canis lupus)

f) Căprior (Odocolleus virginianus)

g) Elan (Alces alces)

5014.	6 L. policromie	a	62.–	21.–
5015.	7 L. policromie	b	63.–	21.–
5016.	9 L. policromie	c	63.–	21.–
5017.	10 L. policromie	d	63.–	21.–
5018.	25 L. policromie	e	171.–	21.–
5019.	30 L. policromie	f	203.–	21.–
5020.	55 L. policromie	g	375.–	150.–
		Preț serie (7 V)	1000.–	2600.–
		3 FDC		

(L.P. 1301). **Coliță D: 13½. T: Tdr. C: 1.**

h) Delfinul ucigaș (Orcinus orca)

hh

5021.	100 L. policromie	h	–.–	–.–
BL. 278 (90 : 78 mm)		hh	1500.–	1500.–
		FDC		2800.–

TIRAJE: Nr. 5014 = 1.500.000, Nr. 5015–5016 câte 1.000.000, Nr. 5017 = 800.000, Nr 5018 = 700.000, Nr. 5019 = 500.000, Nr. 5020 = 340.000 bucăți, BL. 278 = 190.000 colițe.

1992, 1 Decembrie – Stema României. *(L.P. 1302).* **D: 13¼. T: Tdr. C: 25.**

a) Noua stemă a României

5022.	15 L. policromie	a	50.–	10.–
		FDC		300.–

TIRAJ: 1.500.000 bucăți.

1992, 3 Decembrie – Aniversări–Evenimente 1992. *(L.P. 1303).* **D: 13½. T: Tdr. C: 25.**

a) Clădire de pe Calea Victoriei (Podul Mogoșoaiei)

b) Liceul comercial din Roman, statuia domnitorului Roman I Mușat, întemeietorul orașului, sigiliul domnesc.

c) Mănăstirea Curtea de Argeș, domnitorul Neagoe Basarab și Despina soția domnitorului.

d) Școala superioară de arhitectură, București.

5023.	7 L. policromie	a	29.–	5.–
5024.	9 L. policromie	b	38.–	5.–
5025.	10 L. policromie	c	38.–	5.–
5026.	25 L. policromie	d	95.–	5.–
		Preț serie (4 V)	200.–	20.–
		FDC		500.–

TIRAJE: Nr. 5023 = 1.000.000, Nr. 5024 = 800.000, Nr. 5025 = 500.000, Nr. 5026 = 350.000 bucăți.

1992, 15 Decembrie – Crăciun 1992. *(L.P. 1304).* **D: 13½. T: Tdr. C: 25.**

a) Nașterea Domnului, icoană din colecția Sfântului Sinod.

5027.	15 L. policromie	a	50.–	10.–
		FDC		300.–

TIRAJ: 1.500.000 bucăți.

1992, 28 Decembrie – Uzuală: Noua numerotație telefonică în România. *(L.P. 1305).* **D: 13½. T: Tdr. C: 50.**

a) Telefon de birou, a cărui receptor este așezat pe mapamond.

5028.	15 L. policromie	a	50.–	10.–

TIRAJ: 2.000.000 bucăți.

1992, 30 Decembrie – Medalii Olimpice – Barcelona 1992. (2 Blocuri). *(L.P. 1306).* **D: 13¼. T: Tdr. C: 4.**

ad

a) Gimnastică
b) Canotaj
c) Scrimă
d) Atletism

eh

e) Tir
f) Lupte
g) Haltere
h) Box

ad şi eh 4 medalii aur, 6 medalii argint, 8 medalii bronz.

5029.	35 L.	policromie	a	125.–	125.–
5030.	35 L.	policromie	b	125.–	125.–
5031.	35 L.	policromie	c	125.–	125.–
5032.	35 L.	policromie	d	125.–	125.–
	BL. 279 (110 : 80 mm)		ad	500.–	500.–
			FDC		750.–
5033.	35 L.	policromie	e	125.–	125.–
5034.	35 L.	policromie	f	125.–	125.–
5035.	35 L.	policromie	g	125.–	125.–
5036.	35 L.	policromie	h	125.–	125.–
	BL. 280 (110 : 80 mm)		eh	500.–	500.–
			FDC		750.–

TIRAJ: 190.000 perechi de blocuri numerotate.

1993, **11 Februarie – Monumente istorice distruse.** *(L.P. 1307).* **D: 13½. T: Tdr. C: 25.**

a) Mănăstirea „Mihai Vodă", Bucureşti

b) Mănăstirea „Văcăreşti", Bucureşti

c) Hala „Unirii", Bucureşti

d) Institutul Medico-Legal „Mina Minovici" Bucureşti.

5037.	10 L.	policromie	a	10.–	–.–
5038.	15 L.	policromie	b	15.–	–.–
5039.	25 L.	policromie	c	25.–	–.–
5040.	30 L.	policromie	d	30.–	–.–
				80.–	156.–
		Preţ serie (4 V)			
		2 FDC			

TIRAJE: Nr. 5037 = 1.000.000, Nr. 5038 = 800.000, Nr. 5039 = 500.000, Nr 5040 = 360.000 bucăţi.

1993, 26 Februarie – Aerostate folosite în România. *(L.P. 1308).* **P.A. D: 13¼. T: Tdr. C: 25.**

a) Aerostatul „Draken" (1903) de construcţie germană, folosit de armata română în primul război mondial.

b) Aerostatul „Caquot" (1917) de construcţie franceză, folosit de armata română în primul război mondial.

5041.	30 L.	policromie	a	30.–	–.–
5042.	90 L.	policromie	b	90.–	–.–
				120.–	188.–
		Preţ serie (2 V)			
		FDC			

TIRAJE: Nr. 5041 = 800.000, Nr. 5042 = 360.000 bucăţi.

1993, 25 Martie – Sfintele Paşti. 1993 *(L.P. 1309).* **D: 13¼. T: Tdr. C: 25.**

a) Răstignirea Domnului nostru Iisus Hristos, icoană pe sticlă, colecţionar particular.

5043.	15 L.	policromie	a	15.–	–.–
			FDC		87.–

1993, 30 Martie – Plante medicinale. *(L.P. 1310).* **D: 13¼. T: Tdr. C: 25.**

a) Păducelul (Crataegus monogyna)

b) Ghintura (Gentiana phlogifolia)

c) Cătina albă (Hippophae rhamnoides)

d) Afinul (Vaccinium myrtillus)

e) Arnica (Arnica montana)

f) Măcieşul (Rosa canina)

5044.	10 L.	policromie	a	10.–	–.–
5045.	15 L.	policromie	b	15.–	–.–
5046.	25 L.	policromie	c	25.–	–.–
5047.	30 L.	policromie	d	30.–	–.–
5048.	50 L.	policromie	e	50.–	–.–
5049.	90 L.	policromie	f	90.–	–.–
				220.–	310.–
		Preţ serie (6 V)			
		2 FDC			

TIRAJE: Nr. 5044 = 1.500.000, Nr. 5045 = 1.000.000, Nr. 5046 = 800.000, Nr. 5047 = 600.000, Nr. 5048 = 500.000, Nr. 5049 = 360.000 bucăţi.

1993, 31 Martie – 60 ani de la naşterea poetului român Nichita Stănescu *(L.P. 1311).* **D: 13¼. T: Tdr. C: 25.**

a) Bustul lui Nichita Stănescu, executat de sculptorul Paul Vasilescu.

5050.	15 L. + 10 L.	policromie	a	15.–	–.–
			FDC		54.–

TIRAJ: 400.000 bucăţi.

1993, 26 Aprilie – Ziua mărcii poştale româneşti *(L.P. 1312)* **D: 13¾. T: Tdr. C: 25.**

a) Olah călare sunând din corn.

5051.	15 L. + 10 L.	policromie	a	25.–	–.–
			FDC		58.–

TIRAJ: 370.000 bucăţi.

1993, 28 Aprilie – Expoziţia mondială de filatelie POLSKA '93. *(L.P. 1313).* **Coliţă D: 13¼. T: Tdr. C: 1.**

aa

a) Complexul expoziţional din Poznan, emblema expoziţiei Polska '93.

5052.	200 L.	policromie	a	–.–	–.–
	BL. 281 (90 : 78 mm)		aa	200.–	266.–
			FDC		

TIRAJ: 200.000 coliţe.

1993, 30 Aprilie – Uzuale: Păsări *(L.P. 1314).* **D: 13¼. T: Tdr. C: 50.**

a) Coţofana (Pica pica)

b) Acvila de munte (Aquil chrysaetos)

c) Mugurarul (Pyrrhula pyrrhula)

d) Pupăza (Upupa epops)

e) Ciocănitoarea pestriţă mare (Dendrocopos major)

f) Grangurul (Oriolus oriolus)

g) Forfecuţa bondată (Loxia leucoptera)

h) Rândunica (Hirundo rustica)

i) Piţigoiul azuriu (Parus cyanus)

j) Lăcustarul (Stumus roseus)

5053.	5 L.	policromie	a	5.–	–.–
5054.	10 L.	policromie	b	10.–	–.–
5055.	15 L.	policromie	c	15.–	–.–
5056.	20 L.	policromie	d	20.–	–.–
5057.	25 L.	policromie	e	25.–	–.–
5058.	50 L.	policromie	f	50.–	–.–
5059.	65 L.	policromie	g	65.–	–.–
5060.	90 L.	policromie	h	90.–	–.–
5061.	160 L.	policromie	i	160.–	–.–
5062.	250 L.	policromie	j	250.–	–.–
				690.–	844.–
		Preţ serie (10 V)			
		4 FDC			

Din prima tranşă a tirajului fiecărei mărci poştale s-au tipărit pe hârtie negumată şi preobliterat câte 3.100.000 bucăţi.

1993, 24 Mai – Pisici. *(L.P. 1315).* **D: 13¾. T: Tdr. C: 25.**

a)

b)

c)

d)

e)

f)

a–f) Pisici

5063.	10 L.	policromie	a	10.–	–.–
5064.	15 L.	policromie	b	15.–	–.–
5065.	30 L.	policromie	c	30.–	–.–
5066.	90 L.	policromie	d	90.–	–.–
5067.	135 L.	policromie	e	135.–	–.–
5068.	160 L.	policromie	f	160.–	–.–
		Preț serie (6 V)		440.–	–.–
		3 FDC			554.–

TIRAJE: Nr. 5063 = 1.500.000, Nr. 5064 = 1.000.000, Nr. 5065 = 800.000, Nr. 5066 = 600.000, Nr. 5067 = 500.000, Nr. 5068 = 360.000 bucăți.

1993, 31 Mai – EUROPA '93 – Artă contemporană. *(L.P. 1316).* **Bloc D: 13¼. T: Tdr. C: 4.**

a) Sora pictorului, pictură de Pablo Picasso (1881–1973), pictor spaniol.

b) Începutul lumii, sculptură de Constantin Brâncuși (1876–1957), sculptor român.

c) Fata cu idol, sculptură de Ion Irimescu (*1902), sculptor român.

d) Femeie în gri, pictură de Alexandru Ciucurencu (1902–1977), pictor român.

5069.	280 L.	policromie	a	280.–	–.–
5070.	280 L.	policromie	b	280.–	–.–
5071.	280 L.	policromie	c	280.–	–.–
5072.	280 L.	policromie	d	280.–	–.–
BL. 282 (74 : 104 mm)			ad	1120.–	–.–
			FDC		1235.–

TIRAJ: 200.000 blocuri numerotate.

1993, 30 Iunie – Faună protejată. *(L.P. 1317).* **D: 13¾. T: Tdr. C: 25.**

a) Viperă (Vipera berus)

b) Râsul (Lynx lynx)

c) Rața sălbatică (Tadorna tadorna)

d) Peste (Huchu huchu)

e) Fluture (Limenitis populi)

f) Rosalia alpina

5073.	10 L.	policromie	a	10.–	–.–
5074.	15 L.	policromie	b	15.–	–.–
5075.	25 L.	policromie	c	25.–	–.–
5076.	75 L.	policromie	d	75.–	–.–
5077.	105 L.	policromie	e	105.–	–.–
5078.	280 L.	policromie	f	280.–	–.–
		Preț serie (6 V)		510.–	707.–
		3 FDC			

TIRAJE: Nr. 5073 = 1.500.000, Nr. 5074 = 1.000.000, Nr. 5075 = 800.000, Nr. 5076 = 600.000, Nr. 5077 = 500.000, Nr. 5078 = 360.000 bucăți.

1993, 30 Iunie – Uzuale: Animale. *(L.P. 1318).* **D: 13¾. T: Tdr. C: 50.**

a) Jderul de pădure (Martes martes)

b) Iepurele de câmp (Oryctolagus cuniculus)

c) Veverița (Sciurus vulgaris)

d) Capra neagră (Rupicapra rupicapra)

e) Vulpea roșie (Vulpes vulpes)

f) Muflonul (Ovis ammon musimon)

g) Geneta (Genetta genetta)

h) Pârșul de stejar (Elionys quercinus)

i) Hermina (Mustela erminea)

j) Șobolanul faraonilor (Herpestes ichneumon)

5079.	10 L.	policromie	a	10.–	–.–
5080.	15 L.	policromie	b	15.–	–.–
5081.	20 L.	policromie	c	20.–	–.–
5082.	25 L.	policromie	d	25.–	–.–
5083.	30 L.	policromie	e	30.–	–.–
5084.	40 L.	policromie	f	40.–	–.–
5085.	75 L.	policromie	g	75.–	–.–
5086.	105 L.	policromie	h	105.–	–.–
5087.	150 L.	policromie	i	150.–	–.–
5088.	280 L.	policromie	j	280.–	–.–
		Preț serie (10 V)		750.–	1048.–
		4 FDC			

Din prima tranșă a tirajului fiecărei mărci poștale s-au tipărit pe hârtie negumată și preobliterat câte 3.100.000 bucăți.

1993, 30 Iulie – Animale preistorice. *(L.P. 1319).* **D: 13¼. T: Tdr. C: 25.**

a) Erontosaurus

b) Plesiosaurus

c) Triceraptos

d) Stegosaurus

e) Tyrannosaurus

f) Archaeopteryx

5089.	29 L.	policromie	a	29.–	–.–
5090.	46 L.	policromie	b	46.–	–.–
5091.	85 L.	policromie	c	85.–	–.–
5092.	171 L.	policromie	d	171.–	–.–
5093.	216 L.	policromie	e	216.–	–.–
5094.	319 L.	policromie	f	319.–	–.–
		Preț serie (6 V)		866.–	1139.–
		2 FDC			

TIRAJE: Nr. 5089 = 1.500.000, Nr. 5090 = 100.000, Nr. 5091 = 800.000, Nr. 5092 = 600.000, Nr. 5093 = 500.000, Nr. 5094 = 360.000 bucăți.

1993, 21 August – Expoziția filatelică binațională ISRAEL–ROMÂNIA (Telafila '93). *(L.P. 1320).* **Colița: D: 13¼. T: Tdr. C: 1.**

aa

a) Femeie vânzând ouă, pictură de Marcel Iancu.

5095.	535 L.	policromie	a	–.–	–.–
			aa	535.–	–.–
BL. 283 (90 : 78 mm)					705.–
			FDC		

TIRAJ: 200.000 colițe.

1993, 31 August – Icoane – (Sfinți) '93. *(L.P. 1321).* **D: 13½ × 13¼. T: Tdr. C: 25.**

a) Ștefan cel Mare și Sfânt, domnitorul Moldovei (1457–1504)

b) Sfinții Martiri Brâncoveni și Sfetnicul Ianache Văcărescu

c) Sfântul Ierarh Martir Antim Ivireanul, Mitropolitul Valahiei.

5096.	75 L.	policromie	a	75.–	–.–
5097.	171 L.	policromie	b	171.–	–.–
5098.	216 L.	policromie	c	216.–	–.–
		Preț serie (3 V)		462.–	633.–
		FDC			

TIRAJE: Nr. 5096 = 1.000.000, Nr. 5097 = 800.000, Nr. 5098 = 360.000 bucăți.

1993, 1 Septembrie – 100 ani de la promulgarea Legii asupra Jandarmeriei rurale 1893–1993. *(L.P. 1322).* **D: 13½ × 13¼. T: Tdr. C: 25.**

a) Jandarmi călări îmbrăcați în ținută de epocă.

5099.	29 L.	policromie	a	29.–	–.–
			FDC		118.–

TIRAJ: 1.000.000 bucăți.

1993, 3 Septembrie – Târgul Internațional de timbre poștale – RICCIONE '93. *(L.P. 1323).* **Nr. 4789 cu supratipar roșu.**

5100.	171 L. pe 2 L.	policromie	(4789)	171.–	–.–

TIRAJ: 130.000 bucăți.

Francați filatelic!

1993, 20 Septembrie – Expoziția mondială de filatelie BANGKOK–THAILANDA 1993. *(L.P. 1324).* **D: 13¼. T: Tdr. C: 1.**

a) Pagodă, drapelul THAILANDEI

aa

5101. 535 L. policromie ..... a –.– –.–
BL. 284 (78 : 90 mm) ..... aa 535.– –.–
FDC 717.–

TIRAJ: 200.000 bucăți.

1993, 8 Octombrie – Aniversări – Comemorări – Personalități 1993. *(L.P. 1325).* **D: 13¼ x 13½. T: Tdr. C: 25.**

a) George Barițiu (1812–1893). Politician.

b) Horia Creangă (1892–1943). Arhitect.

c) Armand Călinescu (1893–1939). Politician.

d) Dr. Dumitru Bagdazar (1893–1946). Neurochirurg.

e) Constantin Brăiloiu (1893–1958). Muzicolog.

f) Iuliu Maniu (1873–1953). Politician.

5102. 29 L. policromie ..... a 29.– –.–
5103. 46 L. policromie ..... b 46.– –.–
5104. 85 L. policromie ..... c 85.– –.–
5105. 171 L. policromie ..... d 171.– –.–
5106. 216 L. policromie ..... e 216.– –.–
5107. 319 L. policromie ..... f 319.– –.–
Preț serie (6 V) 866.– –.–
2 FDC 1180.–

TIRAJE: Nr. 5102 = 1.500.000, Nr. 5103 = 1.000.000, Nr. 5104 = 800.000, Nr. 5105 = 600.000, Nr. 5106 = 500.000, Nr. 5107 = 360.000 bucăți.

1993, 9 Noiembrie – 35 ani de activitate AFR–FFR 1958–1993. *(L.P. 1326).* **Nr. 1288 cu supratipar roșu.**

5108. **70 L. + 45 L.** pe 10 L. + 4 L. policromie (1288) 115.– –.–
FDC 252.–

TIRAJ: 75.000 bucăți.

1993, 26 Noiembrie – Intrarea României în Consiliul Europei. *(L.P. 1327).* **Bloc D: 13¼. T: Tdr. C: 1.**

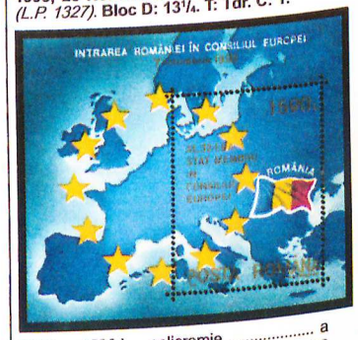

a) Harta Europei centrale, drapelul României, o parte din simbolul Consiliului Europei.

aa

5109. 1590 L. policromie ..... a –.– –.–
BL. 285 (90 : 78 mm) ..... aa 1590.– 1990.–
FDC

TIRAJ: 200.000 colițe.

1993, 1 Decembrie – 75 de ani de la Marea Unire. *(L.P. 1328).* **D: 13¼. T: Tdr. C: 25.**

a) Iancu Flodor (1865–1924). Politician

b) Ionel I.C. Brătianu (1864–1927). Politician

c) Iuliu Maniu (1873–1953). Politician

d) Pantelimon (Pan) Halippa (1883–1979). Politician

5110. 115 L. policromie ..... a 115.– –.–
5111. 254 L. policromie ..... b 254.– –.–
5112. 255 L. policromie ..... c 255.– –.–
5113. 325 L. policromie ..... d 325.– –.–
Preț serie (4 V) 940.– 1281.–
2 FDC

(L.P. 1329). **Coliță D: 13¼. T: Tdr. C: 1.**

e) Regele Ferdinand (1865–1927), urcat pe tronul României la 28.09.1914, a realizat România Mare

ee

Tip II

e

ee

5114. 1060 L. policromie ..... e –.– –.–
Tip I: policromie ..... (1.12.1993) –.– –.–
Tip II: policromie .... (22.02.1994) –.– –.–
BL. 286 (90 : 78 mm) ..... ee –.– –.–
Tip I: policromie ..... (1.12.1993) 1060.– –.–
Tip II: policromie .... (22.02.1994) –.– –.–
FDC Tip I: 1342.–
Tip II: –.–

Tip I: Apare teritoriul României Mari în 2 nuanțe și este retrasă din circulație la 30/12/1993.

Din tirajul tipărit pentru BL. 286 (Tip I) de 200.000 colițe, până la 30/12/1993 s-au vândut 27.732 colițe, iar din stocul rămas de 170.792 s-au casat 169.791 colițe.

Pentru întregirea emisiunii la 22 februarie 1994 s-a retipărit BL. 286 (Tip II) corectura făcându-se prin folosirea unei singure nuanțe de culoare pentru toată harta României Mari de după Marea Unire din 1 Decembrie 1918 de la Alba Iulia. Tip-ul II a păstrat ilustrația și caracteristicile tehnice inițiale ale BL. 286.

TIRAJE: Nr. 5110 = 1.500.000, Nr. 5111 = 1.000.000, Nr. 5112 = 800.000, Nr. 5113 = 500.000 bucăți, BL. 286 Tip I = 28.733 colițe, BL. 286 Tip II = 200.000 colițe.

1993, 15 Decembrie – Aniversări – Evenimente 1993. *(L.P. 1330).* **D: 13¼. T: Tdr. C: 25.**

a) Sigla AGIR, 75 ani de la înființarea Asociației Generale a Inginerilor din România (AGIR)

b) Statuia lui Johannes Hontarus, întemeietorul învățământului umanist din România (1543)

c) 625 ani de la atestarea documentară a orașului Slatina (1368), sigiliul și stema, pod peste Olt

d) 625 ani de la atestarea documentară a orașului Brăila, harta Cetății Brăilei și stema Municipiului Brăila

5115. 115 L. policromie ..... a 115.– –.–
5116. 245 L. policromie ..... b 245.– –.–
5117. 255 L. policromie ..... c 255.– –.–
5118. 325 L. policromie ..... d 325.– –.–
Preț serie (6 V) 940.– 1296.–
2 FDC

TIRAJE: Nr. 5115 = 1.500.000, Nr. 5116 = 1.000.000, Nr. 5117 = 800.000, Nr. 5118 = 500.000 bucăți.

a) Nașterea Domnului Iisus Hristos, icoană sec. al XVII-lea

5119. 45 L. policromie ..... a 45.– –.–
FDC 213.–

TIRAJ: 1.500.000 bucăți.

1993, 27 Decembrie – Descoperiri în fauna cavernicolă – Peștera Movile. *(L.P. 1332).* **D: 13¼. T: Tdr. C:**

a) Clivina subterranea

b) Nepa anophthalma

c) Haemopis caeca

d) Lascona cristiani

e) Semisalsa dobrogica

f) Armadillidium tabacarui

5120. 29 L. policromie ..... a 29.– –.–
5121. 46 L. policromie ..... b 46.– –.–
5122. 85 L. policromie ..... c 85.– –.–
5123. 171 L. policromie ..... d 171.– –.–
5124. 216 L. policromie ..... e 216.– –.–
5125. 319 L. policromie ..... f 319.– –.–
Preț serie (6 V) 866.– –.–
2 FDC 1225.–

(L.P. 1333). **Bloc D: 13¼. T: Tdr. C: 1.**

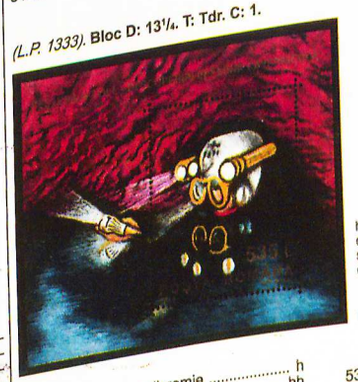

h) Scafandru în costum de scafandru care explorează peștera

hh

5126. 535 L. policromie ..... h –.– –.–
BL. 287 (90 : 78) ..... hh 535.– –.–
FDC 717.–

TIRAJE: Nr. 5120 = 1.500.000, Nr. 5121 = 1.000.000, Nr. 5122 = 800.000, Nr. 5123 = 600.000, Nr. 5124 = 500.000, Nr. 5125 = 360.000 bucăți, BL. 287 = 200.000 colițe.

1994, 24 Ianuarie – 130 ani de la înființarea Curții de Conturi a României. *(L.P. 1334).* D: 13½ × 13¼. T: Tdr. C: 25.

a) Domnitorul Alexandru Ioan Cuza, hrisov și sigiliu domnesc, tricolorul românesc.

5127.	45 L.	policromie	a	45.–	–.–
			FDC		170.–

TIRAJ: 500.000 bucăți.

1994, 7 Februarie – Monumente istorice distruse. *(L.P. 1335).* D: 13¼. T: Tdr. C: 25.

a) Clădirea Operetei, București.

b) Biserica Domnească-Văcărești, București

c) Biserica Sfânta Vineri, București.

d) Casa Domnească Văcărești, București

5128.	115 L.	policromie	a	115.–	–.–
5129.	245 L.	policromie	b	245.–	–.–
5130.	255 L.	policromie	c	255.–	–.–
5131.	325 L.	policromie	d	325.–	–.–
		Preț serie (4 V)		940.–	–.–
			2 FDC		1390.–

TIRAJE: Nr. 5128 = 1.000.000, Nr. 5129 = 800.000, Nr. 5130 = 500.000, Nr. 5131 = 200.000 bucăți.

Toate emisiunile, serii și blocuri, începând din 28.01.1952 au putere de francare!

1994, 12 Februarie – A XVII-a ediție a Jocurilor Olimpice de iarnă. Lillehammer '94. *(L.P. 1336).* D: 13½ x 13¼. T: Tdr. C: 25.

a) Patinaj viteză

b) Schi alpin

c) Bob două persoane

d) Schi fond

e) Sărituri cu schiurile

f) Patinaj artistic

5132.	70 L.	policromie	a	70.–	–.–
5133.	115 L.	policromie	b	115.–	–.–
5134.	125 L.	policromie	c	125.–	–.–
5135.	245 L.	policromie	d	245.–	–.–
5136.	255 L.	policromie	e	255.–	–.–
5137.	325 L.	policromie	f	325.–	–.–
		Preț serie (6 V)		1135.–	1591.–
			2 FDC		

✈ *(L.P. 1337).* P.A. Coliță D: 13½ x 13¼. T: Tdr. C: 1.

h) Săniuță

					–.–
					–.–
5138.	1590 L.	policromie	hh	1590.–	1987.–
BL. 288 (90 : 78 mm)			FDC		

TIRAJE: Nr. 5132 = 1.500.000, Nr. 5133 = 1.000.000, Nr. 5134 = 800.000, Nr. 5135 = 700.000, Nr. 5136 = 600.000, Nr. 5137 = 200.000 bucăți, BL. 288 = 150.000 colițe.

1994, 31 Martie – Mori. *(L.P. 1338).* D: 13½ x 13¼. T: Tdr. C: 25.

a) Moară de vânt „Sarichioi", Tulcea.

b) Moară de vânt „Valea Nucarilor", Tulcea.

c) Moară de vânt „Caraormani", Tulcea.

d) Moară de apă „Romanii de jos", Vâlcea.

e) Moară de vânt „Enisala", Tulcea.

f) Moară de apă „Historești", Vrancea

a–f) Mori construite în secolul al XIX-lea și expuse la Muzeul Satului din București și Muzeul Tehnicii populare din Dumbrava Sibiului.

5139.	70 L.	policromie	a	70.–	–.–
5140.	115 L.	policromie	b	115.–	–.–
5141.	125 L.	policromie	c	125.–	–.–
5142.	245 L.	policromie	d	245.–	–.–
5143.	255 L.	policromie	e	255.–	–.–
5144.	325 L.	policromie	f	325.–	–.–
		Preț serie (6 V)		1135.–	1644.–
			3 FDC		

TIRAJE: Nr. 5139 = 1.500.000, Nr. 5140 = 1.000.000, Nr. 5141 = 800.000, Nr. 5142 = 700.000 bucăți, Nr. 5143 = 500.000, Nr. 5144 = 200.000 bucăți.

1994, 8 Aprilie – Basme populare românești. *(L.P. 1339).* D: 13¼. T: Tdr. C: 25.

a) Călin Nebunul

b) Ileana Cosânzeana

c) Ileana Cosânzeana

d) Ileana Sânziana

e) Agheran Viteazul

f) Povestea lupului năzdrăvan și a Ilenei Cosânzene.

5145.	70 L.	policromie	a	70.–	–.–
5146.	115 L.	policromie	b	115.–	–.–
5147.	125 L.	policromie	c	125.–	–.–
5148.	245 L.	policromie	d	245.–	–.–
5149.	255 L.	policromie	e	255.–	–.–
5150.	325 L.	policromie	f	325.–	–.–
		Preț serie (6 V)		1135.–	1640.–
			2 FDC		

TIRAJE: Nr. 5145 = 1.500.000, Nr. 5146 = 1.000.000, Nr. 5147 = 800.000, Nr. 5148 = 700.000, Nr. 5149 = 500.000, Nr. 5150 = 200.000 bucăți.

1994, 21 Aprilie – Sfintele Paști 1994. *(L.P. 1340).* D: 13¼. T: Tdr. C: 25.

a) Învierea Domnului Iisus Hristos, icoană ce se află pe tâmpla Bisericii Răzvan din București (sec. al XVII-lea)

					–.–
5151.	60 L.	policromie	a	60.–	259.–
			FDC		

TIRAJ: 1.000.000 bucăți.

1994, 30 Aprilie – Animale preistorice 1994. *(L.P. 1341).* D: 13¼. T: Tdr. C: 25.

a) Struthiosaurus transylvanicus

b) Megalosaurus

c) Parasaurolophus

d) Stenonychosaurus

e) Camarasaurus

f) Gallimimus

					–.–
5152.	90 L.	policromie	a	90.–	–.–
5153.	130 L.	policromie	b	130.–	–.–
5154.	150 L.	policromie	c	150.–	–.–
5155.	280 L.	policromie	d	280.–	–.–
5156.	500 L.	policromie	e	500.–	–.–
5157.	635 L.	policromie	f	635.–	–.–
		Preț serie (6 V)		1785.–	2425.–
			2 FDC		

TIRAJE: Nr. 5152 = 1.500.000, Nr. 5153 – 5154 câte 1.000.000, Nr. 5155 = 900.000, Nr. 5156 = 800.000, Nr. 5157 = 300.000 bucăți.

✈ **1994, 25 Mai – Europa 1994: Invenții și descoperiri.** *(L.P. 1342).* P.A. Bloc D: 13¼. T: Tdr. C: 2.

ab

a) Hermann Oberth (1894–1989), savant constructor al rachetei în trei trepte.

Vignetă: Naveta spațială „Hermes"

b) Henry Coandă (1886–1972), savant, a proiectat și construit avionul cu reacție.

Vignetă: Avionul experimental Rockwell MBB „X-31"

					–.–
5158.	240 L.	policromie	a		–.–
5159.	2100 L.	policromie	b	2340.–	–.–
BL. 289 (110 : 80 mm)			ab		2985.–
			FDC		

Nr. 5158–5159 apar împreună cu 2 vignete fără valoare nominală.
TIRAJ: 190.000 blocuri numerotate.

1994, 27 Mai – Uzuale: Principalele specii forestiere. *(L.P. 1343).* **Filigran Nr. 11. D: 13¼. T: Tdr. C: 50.**

a) Brad (Abies alba) b) Pin (Pinus sylvestris)

Fil. Nr. 11.

c) Plop alb (Populus alba) d) Stejar (Quercus robur) e) Zadă (Larix decidua) f) Fag (Fagus sylvatica)

g) Paltin (Acer pseudoplatanus) h) Frasin (Fraxinus excelsior) i) Molid (Picea excelsa) j) Tei (Tilia platyphyllos)

5160.	15 L.	verde opal închis/negru ... a	15.–		–.–
5161.	35 L.	verde opal închis/negru ... b	35.–		–.–
5162.	45 L.	verde opal închis/negru ... c	45.–		–.–
5163.	60 L.	verde opal închis/negru ... d	60.–		–.–
5164.	70 L.	verde opal închis/negru ... e	70.–		–.–
5165.	125 L.	verde opal închis/negru .... f	125.–		–.–
5166.	350 L.	verde opal închis/negru ... g	350.–		–.–
5167.	940 L.	verde opal închis/negru ... h	940.–		–.–
5168.	1440 L.	verde opal închis/negru i	1440.–		–.–
5169.	3095 L.	verde opal închis/negru .... j	3095.–		–.–
		Preț serie (10 V)	6175.–		–.–
		4 FDC			7780.–

Din prima tranșă a tirajului fiecărei mărci poștale s-au tipărit pe hârtie negumată și preobliterat câte 1.100.000 bucăți.

TIRAJE: Nr. 5160, 5163, 5165, 5166, 5169 câte 3.000.000, Nr. 5161, 5162, 5164, 5167, 5168 câte 5.000.000 bucăți.

1994, 17 Iunie – Turneul final al Campionatului mondial de fotbal – SUA 1994. *(L.P. 1344).* **D: 13¼. T: Tdr. C: 25.**

a) Grupa A b) Grupa B c) Grupa C

d) Grupa D e) Grupa E f) Grupa F

a–f) Faze de joc și steagurile țărilor participante din fiecare grupă

5170.	90 L.	policromie ..... a	90.–		–.–
5171.	130 L.	policromie ..... b	130.–		–.–
5172.	150 L.	policromie c	150.–		–.–
5173.	280 L.	policromie ..... d	280.–		–.–
5174.	500 L.	policromie ..... e	500.–		–.–
5175.	635 L.	policromie ..... f	635.–		–.–
		Preț serie (6 V)	1785.–		2407.–
		2 FDC			

✈ *(L.P. 1345).* **P.A. Colița D: 13¼. T: Tdr. C: 1.**

gg

g) Fază de joc

				–.–	–.–
5176	2075 L.	policromie ..... g	2075.–		2577.–
	BL. 290 (90 : 78 mm)	..... gg			
		FDC			

TIRAJE: Nr. 5170 = 1.500.000, Nr. 5171 – 5172 câte 1.000.000, Nr. 5173 = 800.000, Nr. 5174 = 700.000, Nr. 5175 = 250.000 bucăți, BL. 290 = 150.000 colițe numerotate.

1994, 23 Iunie – Anul internațional al sportului și idealului Olimpic. *(L.P. 1346).* **D: 13¼. T: Tdr. C: 25.**

a) Purtător al flăcării olimpice, carcurile olimpice, emblema jubileu care reprezintă Centenarul Comitetului Internațional Olimpic (CIO)

b) Discobol, emblema jubileului

c) Luptători, simbolul olimpiadei, pace

d) Arbitru din Grecia antică, simbolul Congresului Olimpic PARIS 1994.

5177.	150 L.	policromie ..... a	150.–		–.–
5178.	280 L.	policromie ..... b	280.–		–.–
5179.	500 L.	policromie c	500.–		–.–
5180.	635 L.	policromie ..... d	635.–		–.–
		Preț serie (4 V)	1565.–		2100.–
		2 FDC			

(L.P. 1347). **Colița D: 13¼. T: Tdr. C: 1.**

ee

e) Alergători, emblema Comitetului olimpic român, ce marchează 80 ani de la înființare.

				–.–	–.–
5181.	2075 L.	policromie ..... e	2075.–		2582.–
	BL. 291 (90 : 78 mm)	..... ee			
		FDC			

TIRAJE: Nr. 5177 = 1.000.000, Nr. 5178 = 800.000, Nr. 5179 = 500.000, Nr. 5180 = 200.000 bucăți, BL. 291 = 150.000 colițe.

1994, 15 Iulie – Ziua mărcii poștale românești. *(L.P. 1348).* **D: 13½ × 13¼. T: Tdr. C: 25.**

a) Fostul Palat al Poștelor, București, acum Muzeul național de istorie.

				–.–	
5182.	90 L. + 60 L.	policromie ..... a	150.–		305.–
		FDC			

TIRAJ: 150.000 bucăți.

1994, 5 August – Ciuperci: comestibile și otrăvitoare *(L.P. 1349).* **D: 13¼. T: Tdr. C: 4.**

ad

a) Trâmbița piticilor (Craterellus cornucopioides) b) Nicorete vânăt (Lepista nuda) c) Hrib (Boletus edulis) d) Pufai (Lycoperdon periatum)

eh

e) Hrib țigănesc (Boletus satanas) f) Bureteie viperei (Amanita phalloides) g) Ciuperca albă (Inocybe patouillardi) h) Pălăria șarpelui (Amanita muscaria)

5183.	30 L.	policromie ..... a	30.–		–.–
5184.	60 L.	policromie ..... b	60.–		–.–
5185.	150 L.	policromie c	150.–		–.–
5186.	940 L.	policromie ..... d	940.–		–.–
	BL. 292 (152 : 68 mm)	..... ad	1180.–		1600.–
		FDC			
5187.	90 L.	policromie ..... e	90.–		–.–
5188.	280 L.	policromie ..... f	280.–		–.–
5189.	350 L.	policromie ..... g	350.–		–.–
5190.	500 L.	policromie ..... h	500.–		–.–
	BL. 293 (152 : 68 mm)	..... eh	1220.–		1600.–
		FDC			

TIRAJE: BL. 292 = 550.000 blocuri, BL 293 = 250.000 blocuri.

1994, Carnet: Ciuperci.

5191. Carnet cu blocurile: BL. 292 și BL. 293.	Preț carnet	3.000.–	–.–

TIRAJ: 10.000 carnete

✈ **1994, 12 August – Uzuale: 50 ani Organizația Internațională a Aviației Civile (OACI).** *(L.P. 1350).* **P.A. D: 13¼. T: Tdr. C: 50.**

a) Avionul Traian Vuia 1

b) ROMBAC 1.11

c) BOEING 737

d) AIRBUS A. 310 – Transilvania

5192.	110 L.	policromie ..... a	110.–		–.–
5193.	350 L.	policromie ..... b	350.–		–.–
5194.	500 L.	policromie c	500.–		–.–
5195.	635 L.	policromie ..... d	635.–		–.–
		Preț serie (4 V)	1595.–		2130.–
		2 FDC			

a) Furcă de tors, piesă din tezaurul folcloric național

1994, 16 August – Expoziția mondială de filatelie – Philakorea 1994. *(L.P. 1351).* **D: 13¼. T: Tdr. C: 25.**

5196. 60 L. policromie ..... a 60.– –.–
FDC 240.–

(L.P. 1352). **Coliță D: 13¼. T: Tdr. C: 1.**

bb

b) Dansator popular cu tobă.

5197. 2075 L. policromie ..... b –.– –.–
BL. 294 (78 : 90 mm) ..... bb 2075.– –.–
FDC 2628.–

TIRAJE: Nr. 5196 = 300.000 bucăți, BL. 294 = 200.000 colițe.

1994, 31 August – Protejarea mediului – Delta Dunării. *(L.P. 1353).* **D: 13¼. T: Tdr. C: 25.**

a) Morunul (Huso huso)

b) Vipera (Vipera ursini)

c) Vulturul codalb (Haliaeetus albicilla)

d) Nurcă (Mustela lutreola)

5198. 150 L. policromie ..... a 150.– –.–
5199. 280 L. policromie ..... b 280.– –.–
5200. 500 L. policromie ..... c 500.– –.–
5201. 635 L. policromie ..... d 635.– –.–
Preț serie (4 V) 1565.– –.–
2 FDC 2145.–

(L.P. 1354). **Coliță D: 13¼. T: Tdr. C: 1.**

ee

e) Liană (Periploca graeca)

5202. 2075 L. policromie ..... e –.– –.–
BL. 295 (90 : 78 mm) ..... ee 2075.– 2605.–
FDC

TIRAJE: Nr. 5198 = 1.000.000, Nr. 5199–5200 câte 900.000, Nr. 5201 = 180.000 bucăți, BL. 295 = 125.000 colițe.

1994, 9 Septembrie – România campioană europeană la gimnastică feminină. *(L.P. 1355).* **Nr. 4835–4836 cu supratipar negru.**

5203. **150 L.** pe 4,50 L. policromie ..... (4835) 150.– –.–
5204. **525 L.** pe 4,50 L. policromie ..... (4836) 525.– –.–
675.–
Preț serie (2 V)

TIRAJE: Nr. 5203–5204 câte 85.000 bucăți.

1994, 15 Septembrie – Circ. *(L.P. 1356).* **D: 13¼. T: Tdr. C: 25.**

a) Elefant în manej.

b) Urs ce face echilibristică pe o minge.

c) Maimuțe pe monociclu.

d) Tigru sărind prin cerc.

e) Dresuri de câini, clovn pe sârmă.

f) Clovn pe cal.

5205. 90 L. policromie ..... a 90.– –.–
5206. 130 L. policromie ..... b 130.– –.–
5207. 150 L. policromie ..... c 150.– –.–
5208. 280 L. policromie ..... d 280.– –.–
5209. 500 L. policromie ..... e 500.– –.–
5210. 635 L. policromie ..... f 635.– –.–
Preț serie (6 V) 1785.– 2672.–
3 FDC

TIRAJE: Nr. 5205 = 1.500.000, Nr. 5206–5207 câte 1.000.000, Nr. 5208 = 800.000, Nr. 5209 = 600.000, Nr. 5210 = 200.000 bucăți.

1994, 7 Octombrie – Ziua mondială a poștei. *(L.P. 1357).* **Nr. 5001 cu supratipar negru.**

5211. **150 L.** pe 10 L. policromie ..... (5001) 150.– –.–
TIRAJ: 100.000 bucăți.

1994, 10 Octombrie – TIB 1994 – Ediția a XX-a. *(L.P. 1358).* **D: 13¼. T: Tdr. C: 50.**

a) Sigla TIB, tricolorul românesc.

5212. 525 L. policromie ..... a 525.– 810.–
FDC
TIRAJ: 500.000 bucăți.

1994, 28 Octombrie – Animale ocrotite pe plan mondial (W.W.F.). *(L.P. 1359).* **D: 13¼ × 13½. T: Tdr. C: 10.**

a) Cegă (Acipenser ruthenus)

b) Nisetru (Acipenser güldenstaedti)

c) Păstrugă (Acipenser stellatus)

d) Șip (Acipenser sturio)

5213. 150 L. policromie ..... a 150.– –.–
5214. 280 L. policromie ..... b 280.– –.–
5215. 500 L. policromie ..... c 500.– –.–
5216. 635 L. policromie ..... d 635.– –.–
Preț serie (4 V) 1565.– 2150.–
2 FDC

TIRAJE: Nr. 5213 = 1.600.000, Nr. 5214 = 1.400.000, Nr. 5215 = 1.100.000, Nr. 5216 = 300.000 bucăți.

1994, 29 Octombrie – Expoziția filatelică româno-chineză 1994. *(L.P. 1360).* **D: 13¼. T: Tdr. C: 10 □□.**

a) Dragon chinezesc b) Șarpele „Glycon" Vigneta: Fragmente din Coloana Infinitului și din Zidul Chinezesc.

5217. 150 L. policromie ..... a 150.– –.–
5218. 1135 L. policromie ..... b 1135.– –.–
Preț serie (2 V) 1285.– 1769.–
FDC

TIRAJ: Nr. 5217–5218 câte 300.000 bucăți. Vigneta = 150.000 bucăți. Dispunerea în coală a unei perechi Nr. 5217–5218 fiind de fiecare parte a vignetei.

5219. 90 L. policromie ..... a 90.– –.–
TIRAJ: Nr. 5219 = 500.000 bucăți.

1994, 31 Octombrie – 125 de ani de administrație feroviară română. *(L.P. 1361).* **D: 13¼. T: Tdr. C: 50.**

a) Locomotiva „Călugăreni" care a efectuat prima cursă feroviară pe ruta București Filaret–Giurgiu (1869).

1994, 30 Noiembrie – Aniversări–Comemorări – Personalități 1994 (I). *(L.P. 1362).* **D: 13½ × 13¼. T: Tdr. C: 25.**

a) Alexandru Orăscu (1817–1894) Arhitect de seamă, dintre operele sale clădirea Universității din București (1859–1866)

b) Dr. Gh. Polizu (1819–1886). Medic anatomist

c) Iulia Hașdeu (1868–1888). Poet

d) Simion Mehedinți (1869–1962). Geograf

e) Camil Petrescu (1894–1957). Scriitor

f) Dr. Nicolae Paulescu (1869–1931). Medic

g) Lucian Grigorescu (1894–1965). Pictor.

5220. 30 L. policromie ..... a 30.– –.–
5221. 60 L. policromie ..... b 60.– –.–
5222. 150 L. policromie ..... c 150.– –.–
5223. 280 L. policromie ..... d 280.– –.–
5224. 350 L. policromie ..... e 350.– –.–
5225. 500 L. policromie ..... f 500.– –.–
5226. 940 L. policromie ..... g 940.– –.–
Preț serie (7 V) 2310.– 3170.–
2 FDC

TIRAJE: Nr. 5220 = 1.000.000, Nr. 5221 = 900.000, Nr. 5222 = 700.000, Nr. 5223 = 600.000, Nr. 5224 = 500.000, Nr. 5225 = 400.000, Nr. 5226 = 200.000 bucăți.

1994, 14 Decembrie – Crăciun '94. *(L.P. 1363).* **D: 13½ × 13¼. T: Tdr. C: 25.**

a) Naşterea Domnului Iisus Hristos

5227. 60 L. policromie ..... a 60.– –.–
FDC 380.–

TIRAJ: 1.000.000 bucăţi.

1994, 21 Decembrie – Biserica Sfânta Maria Cleveland – SUA. *(L.P. 1364).* **D: 13¼. T: Tdr. C: 25.**

a) Biserica Sfânta Maria, Cleveland (SUA)

5228. 610 L. policromie ..... a 610.– –.–
FDC 1080.–

TIRAJ: 300.000 bucăţi.

1994, 22 Decembrie – Uzuală: A XX-a aniversare a Organizaţiei mondiale a turismului. *(L.P. 1365).* **D: 13¼ × 13½. T: Tdr. C: 50.**

a) Emblema jubileului

5229. 525 L. policromie ..... a 525.– –.–

TIRAJ: 1.000.000 bucăţi.

1994, 23 Decembrie – Decoraţii militare româneşti 1866–1945. *(L.P. 1366).* **Bloc D: 13½ × 13¼. T: Tdr. C: 4.**

a) Ordinul Virtutea aeronautică (1938)

b) Ordinul „Mihai Viteazul" Cls. a III-a (1916)

c) Medalia „Virtutea militară" Cls. I-a (1880)

d) Ordinul „Steaua României Ofiţer" (1877)

ad

5230. 30 L. policromie ..... a 30.– –.–
5231. 60 L. policromie ..... b 60.– –.–
5232. 150 L. policromie ..... c 150.– –.–
5233. 940 L. policromie ..... d 940.– –.–
BL. 296 (74 : 104 mm) ..... ad 1180.– –.–
FDC 1710.–

TIRAJ: 150.000 blocuri.

FDC = Plic prima zi (First Day Cover)

1994, 27 Decembrie – Pui de animale domestice. *(L.P. 1367).* **D: 13½ × 13¼. T: Tdr. C: 25.**

a) Pisici

b) Cţeluşi

c) Ied

d) Mânz

e) Iepuraşi

f) Miei

5234. 90 L. policromie ..... a 90.– –.–
5235. 130 L. policromie ..... b 130.– –.–
5236. 150 L. policromie ..... c 150.– –.–
5237. 280 L. policromie ..... d 280.– –.–
5238. 500 L. policromie ..... e 500.– –.–
5239. 635 L. policromie ..... f 635.– –.–
Preţ serie (6 V) 1785.– 2500.–
2 FDC

TIRAJE: Nr. 5234 = 1.500.000, Nr. 5235 câte 5236 câte 1.000.000, Nr. 5237 = 800.000, Nr. 5238 = 600.000, Nr. 5239 = 200.000 bucăţi.

1994, 28 Decembrie – Aniversări–Comemorări–Personalităţi 1994 (II). *(L.P. 1368).* **D: 13½ × 13¼. T: Tdr. C: 25.**

a) Gheorghe Tattarescu (1820–1894). Pictor

5240. 90 L. policromie ..... a 90.– –.–
FDC 294.–

TIRAJ: 800.000 bucăţi.

Pentru emisiunile aprobate de R.A. Poşta Română ce urmează să apară în anul 1995, consultaţi tabelul cu Programul emisiunilor de mărci poştale pe anul 1995.

MĂRCI PORTO 1984–1994

1992, 3 Februarie – Porto: Mărci în pereche *(L.P. 22P).* D:13¼. T: Tdr. C: 50.

a) Sigla poştei

173. 4 L. roz închis ..... a 4.– –.–
174. 8 L. albastru aprins ..... a 4.– –.–

Emisiunea este formată din 2 mărci poştale şi 2 contramărci tipărite în tandem □□, pe coala de tipar.

1994, 10 Februarie – Porto: Mărci în pereche. *(L.P. 23P).* D: 13¼. T: Tdr. C: 50.

a) Noua siglă a poştei.

175. 10 L. maro ocru închis ..... a 10.– –.–
176. 45 L. portocaliu închis ..... a 45.– –.–

Emisiunea este formată din 2 mărci poştale şi 2 contramărci tipărite în tandem □□, pe coala de tipar.

PROGRAMUL EMISIUNILOR DE MĂRCI POŞTALE PE ANUL 1995

Nr. crt.	Denumirea emisiunii	Nr. valori	Termen de apariţie
1.	Junii Braşovului	7	februarie
2.	50 de ani de la eliberarea lagărelor naziste	1	martie
3.	50 de ani de la crearea ONU	3	martie
4.	Sfintele Paşti	1	aprilie
5.	Basme populare româneşti	6	aprilie
6.	Centenarul Serviciului Maritim Român	6	aprilie
7.	EUROPA 1995: Pace şi libertate	2	mai
8.	1995 – Anul european al conservării naturii	4	mai
9.	40 de ani de la moartea lui George Enescu	1	mai
10.	Aniversări – Comemorări – Personalităţi	6	iunie
11.	Ziua mărcii poştale româneşti	3	iunie
12.	Faună (Păsări domestice)	6	iulie
13.	Monumente din România incluse în patrimoniul arhitectural mondial	6	iulie
14.	Sport	1	iulie
15.	Evenimente	6	august
16.	Centenarul Podului de la Cernavodă	4	septembrie
17.	Floră	1	septembrie
18.	Personalităţi româneşti din diaspora	1	octombrie
19.	Crăciun	6	noiembrie
20.	Asistenţa P.T.T.	1	decembrie
	Mărci uzuale	1	decembrie
1.	A XX-a aniversare O.M.T.	1	ianuarie
2.	Salvaţi copiii	1	ianuarie
3.	75 de ani de la înfiinţarea C.F.R.N.A.	2	Trim. I
4.	75 de ani de la fondarea Institutului de Medicină Aeronautică	1	Trim. II
5.	Mijloace de transport	15	Trim. II
	Total: 25 emisiuni		

N.A. *R.A. Poşta Română îşi rezervă dreptul de a modifica acest program în funcţie de anumite necesităţi ivite pe parcurs.*

Tabel de corespondență între catalogul MICHEL și L.P. pentru emisiunile apărute în perioada 1984–1994

Nr. cat. MICHEL	Cota MICHEL (MM) **	Cota MICHEL (MM) ⊙	Nr. L.P.	Nr. cat. M.P.R.	Valoarea nominală (LEI)	Prețul seriei (LEI) **	Prețul seriei (LEI) ⊙
4003 / 10	15.30	15.30	1091	4181 / 88	20,50	750.–	135.–
BL. 199	110.–	110.–	1092	BL. 199	10	12000.–	12000.–
BL. 200	12.–	12.–	1093	BL. 200	10	675.–	675.–
4013 / 18	10.–	2.90	1094	4191 / 96	12,50	525.–	90.–
BL. 201	14.50	14.50	1095	BL. 201	12	750.–	750.–
BL. 202 / 203	29.–	29.–	1097	BL. 202 / 203	24	1125.–	1125.–
4031 / 34	8.–	1.60	1096	4201 / 04	10	600.–	75.–
4035 / 40	12.–	2.40	1099	4214 / 19	15	750.–	90.–
4041	1.60	–.35	1098	4213	2	75.–	15.–
4042 / 47	11.30	11.30	1100	4220 / 25	15	675.–	90.–
BL. 204	120.–	120.–	1101	BL. 204	10	12000.–	12000.–
4049	1.60	–.25	1102	4227	2	75.–	15.–
BL. 205 / 206	29.–	29.–	1103	BL. 205 / 206	24	1125.–	1125.–
4058 / 65	15.30	15.30	1104	4236 / 43	20,50	750.–	120.–
BL. 207	45.–	45.–	1106	BL. 208	10	3000.–	3000.–
BL. 208	45.–	45.–	1105	BL. 207	10	3000.–	3000.–
4068 / 71	8.–	1.60	1107	4246 / 49	10	300.–	50.–
4072 / 75	8.80	1.60	1108	4250 / 53	11	375.–	50.–
4076	1.60	–.35	1109	4254	2	75.–	15.–
4077 / 82	11.60	2.40	1110	4255 / 60	14,50	675.–	90.–
BL. 209 / 210	47.–	47.–	1111	BL. 209 / 210	36	1500.–	1500.–
4095	1.60	–.25	1112	4273	2	75.–	15.–
4096 / 01	12.40	2.60	1113	4274 / 79	15,50	675.–	90.–
4102	2.40	2.40	1114	4280	2	120.–	30.–
BL. 211	12.–	12.–	1115	BL. 211	10	600.–	600.–
4104 / 07	3.60	2.–	1116	4282 / 85	4,50	375.–	60.–
4108 / 13	12.40	2.60	1117	4286 / 91	15,50	375.–	90.–
4114 / 15	2.40	–.65	1118	4292 / 93	3	120.–	15.–
TOTAL (MM) 1984	**603.40**	**529.35**	**TOTAL (LEI) 1984**		**333,50**	**43140.–**	**36910.–**
BL. 212 / 213	29.–	29.–	1119	BL. 212 / 213	24	1125.–	1125.–
4124 / 29	9.60	2.60	1120	4302 / 07	12	450.–	90.–
4130 / 31	2.40	–.70	1121	4308 / 09	3	120.–	15.–
BL. 214	12.–	12.–	1122	BL. 214	10	450.–	450.–
4133 / 40	16.40	3.20	1123	4311 / 18	20,50	750.–	150.–
4141	1.60	–.25	1124	4319	2	75.–	15.–
4142	1.60	–.25	1125	4320	2	75.–	15.–
BL. 215	110.–	110.–	1126	BL. 215	10	15000.–	15000.–
4144 / 47	8.–	1.60	1127	4322 / 25	10	375.–	50.–
BL. 216	12.–	12.–	1128	BL. 216	10	750.–	750.–
4149 / 54	9.60	2.60	1129	4327 / 32	12	675.–	90.–
4155 / 58	8.–	1.80	1131	4333 / 36	10	450.–	60.–
4159 / 64	12.40	2.60	1130	4337 / 42	15,50	750.–	90.–
4165 / 68	8.–	1.60	1132	4343 / 46	10	375.–	50.–
4169 / 70	2.40	–.70	1133	4347 / 48	3	120.–	30.–
BL. 217	12.–	12.–	1134	BL. 217	10	600.–	600.–
4172 / 77	12.40	2.40	1135	4350 / 55	15,50	750.–	120.–
BL. 218	12.–	12.–	1136	BL. 218	10	1125.–	1125.–
4179 / 84	9.60	2.40	1137	4357 / 62	12	450.–	90.–

Nr. cat. MICHEL	Cota MICHEL (MM) **	Cota MICHEL (MM) ⊙	Nr. L.P.	Nr. cat. M.P.R.	Valoarea nominală (LEI)	Prețul seriei (LEI) **	Prețul seriei (LEI) ⊙
4185 / 92	11.20	3.20	1138	4363 / 70	14	450.–	120.–
4193 / 98	9.60	2.40	1139	4371 / 76	12	600.–	90.–
BL. 219	43.50	43.50	1140	BL. 219	10	5000.–	5000.–
4200	1.60	–.20	1141	4378	2	75.–	15.–
4201	1.60	–.20	1142	4379	2	75.–	15.–
4202 / 07	12.40	2.40	1143	4380 / 85	15,50	600.–	90.–
4208	2.40	2.40	1144	4386	3	120.–	30.–
4209 / 17	85.–	85.–	1145	4387 / 95	7	15000.–	15000.–
BL. 220	70.–	70.–	1146	BL. 220	5	20000.–	20000.–
BL. 221	70.–	70.–	1147	BL. 221	5	20000.–	20000.–
4220 / 27	20.80	3.20	1148	4398 / 05	26	1125.–	150.–
TOTAL (MM) 1985	**617.10**	**492.20**	**TOTAL (LEI) 1985**		**303,00**	**87510.–**	**80425.–**
4228 / 29	4.80	–.80	1149	4406 / 07	6	200.–	30.–
BL. 222	45.–	45.–	1150	BL. 222	10	5000.–	5000.–
4231 / 34	8.–	1.80	1151	4409 / 12	10	375.–	50.–
BL. 223 / 224	29.–	29.–	1152	BL. 223 / 224	24	1500.–	1500.–
4243 / 51	85.–	85.–	1153	4221 / 29	7	15000.–	15000.–
BL. 225	50.–	50.–	1154	BL. 225	5	20000.–	20000.–
4253 / 58	12.40	2.40	1155	4431 / 36	15,50	450.–	90.–
4259	1.60	–.25	1156	4437	2	75.–	15.–
4260 / 65	12.40	2.40	1157	4438 / 43	15,50	600.–	90.–
BL. 226	100.–	100.–	1158	BL. 226	10	8000.–	8000.–
BL. 227	12.–	12.–	1159	BL. 227	10	750.–	750.–
4268 / 73	12.40	2.40	1160	4446 / 51	15,50	750.–	90.–
4274	1.60	–.25	1161	4452	2	75.–	15.–
4275 / 80	12.40	2.40	1162	4453 / 58	15,50	600.–	90.–
4281 / 86	12.40	2.40	1163	4459 / 64	15,50	750.–	120.–
BL. 228	6.–	6.–	1164	BL. 228	5	300.–	300.–
4288 / 93	12.40	2.40	1165	4466 / 71	15,50	750.–	120.–
4294 / 97	8.–	1.60	1166	4472 / 75	10	375.–	60.–
BL. 229	12.–	12.–	1167	BL. 229	10	600.–	600.–
BL. 230	86.50	86.50	1168	BL. 230	10	10000.–	10000.–
4300 / 04	8.40	1.30	1169	4478 / 82	10,50	300.–	60.–
4305	2.40	–.25	1170	4483	3	120.–	30.–
4306 / 11	12.40	2.40	1171	4484 / 89	15,50	375.–	90.–
4312 / 17	12.40	2.40	1172	4490 / 95	15,50	375.–	90.–
4318 / 19	2.40	–.70	1173	4496 / 97	3	75.–	15.–
TOTAL (MM) 1986	**561.90**	**451.65**	**TOTAL (LEI) 1986**		**261,50**	**67395.–**	**62205.–**
4320 / 22	4.80	1.30	1174	4498 / 00	6	150.–	30.–
4323	1.60	–.65	1175	4501	2	60.–	15.–
BL. 231 / 232	29.–	29.–	1176	BL. 231 / 232	24	1125.–	1125.–
4332 / 37	12.40	2.40	1177	4510 / 15	15,50	600.–	90.–
4338	1.60	–.35	1178	4516	2	60.–	15.–
4339	–.80	–.25	1180	4523	1	50.–	15.–
BL. 233	12.–	12.–	1181	BL. 233	10	550.–	550.–
4341 / 46	12.40	2.40	1179	4517 / 22	15,50	375.–	90.–
4347 / 52	12.40	2.40	1182	4525 / 30	15,50	450.–	90.–
4353 / 58	12.40	2.40	1183	4531 / 36	15,50	550.–	90.–
4359 / 64	12.40	2.40	1184	4537 / 42	15,50	550.–	90.–
BL. 234	12.–	12.–	1185	BL. 234	10	550.–	550.–
4366 / 71	12.40	2.40	1186	4544 / 49	15,50	450.–	90.–

Nr. cat. MICHEL	Cota MICHEL (MM) **	Cota MICHEL (MM) ⊙	Nr. L.P.	Nr. cat. M.P.R.	Valoarea nominală (LEI)	Preţul seriei (LEI) **	Preţul seriei (LEI) ⊙
BL. 235 / 236	40.–	40.–	1187	BL. 235 / 236	24	4000.–	4000.–
BL. 237	8.–	8.–	1188	BL. 237	6	1125.–	1125.–
4398 / 05	16.–	3.20	1189	4576 / 83	20	600.–	120.–
4406	2.40	–.35	1190	4584	3	120.–	15.–
4407 / 10	8.–	1.60	1191	4585 / 88	10	375.–	50.–
4411 / 16	12.40	2.40	1192	4589 / 94	15,50	450.–	90.–
4417	1.60	–.35	1193	4595	2	75.–	15.–
4418 / 25	15.50	3.20	1194	4596 / 03	20,50	750.–	120.–
BL. 238	86.50	86.50	1195	BL. 238	10	7000.–	7000.–
4427	1.60	–.35	1196	4605	2	60.–	15.–
TOTAL (MM) 1987	328.20	215.90	TOTAL (LEI) 1987		261,00	20075.–	15390.–
4428	1.60	–.35	1197	4606	2	500.–	100.–
4429 / 34	12.40	2.40	1198	4607 / 12	15,50	450.–	75.–
BL. 239 / 240	29.–	29.–	1199	BL. 239/240	24	1125.–	1125.–
4443 / 48	12.80	2.40	1200	4621 / 26	16	450.–	75.–
BL. 241 / 242	29.–	29.–	1201	BL. 241 / 242	24	1125.–	1125.–
4457	1.60	–.35	1202	4635	2	60.–	15.–
4458 / 63	12.25	2.40	1203	4636 / 41	16	600.–	90.–
BL. 243	86.50	86.50	1204	BL. 243	10	10000.–	10000.–
4465	1.60	–.35	1205	4643	2	60.–	15.–
BL. 244 / 245	29.–	29.–	1206	BL. 244 / 245	24	1125.–	1125.–
BL. 246	6.–	6.–	1207	BL. 246	5	300.–	300.–
4475 / 82	15.50	3.20	1208	4653 / 60	20,50	750.–	120.–
BL. 247	86.50	86.50	1209	BL. 247	10	10000.–	10000.–
BL. 248 / 249	32.–	32.–	1210	BL. 248 / 249	24	4000.–	4000.–
4508	2.40	–.35	1211	4686	3	120.–	15.–
BL. 250 / 251	29.–	29.–	1212	BL. 250 / 251	24	1125.–	1125.–
4517	1.60	–.35	1213	4695	2	60.–	15.–
4518 / 23	12.80	2.40	1214	4696 / 01	16	450.–	75.–
TOTAL (MM) 1988	401.55	341.55	TOTAL (LEI) 1988		240,00	32300.–	29395.–
4524 / 29	12.80	2.40	1215	4702 / 07	16	450.–	75.–
4530 / 37	16.40	3.20	1216	4708 / 15	20,50	750.–	120.–
4538 / 43	12.80	2.40	1217	4716 / 21	16	450.–	75.–
4544	1.60	–.35	1218	4722	2	60.–	15.–
BL. 252	12.–	12.–	1219	BL. 252	10	600.–	600.–
BL. 253	12.–	12.–	1220	BL. 253	10	600.–	600.–
BL. 254 / 255	29.–	29.–	1221	BL. 254/255	24	1125.–	1125.–
4555 / 57	5.–	1.40	1222	4733 / 35	6	150.–	50.–
4558	1.70	–.35	1223	4736	2	60.–	15.–
4559 / 66	17.50	3.40	1224	4737 / 44	20,50	750.–	120.–
4567	2.50	–.35	1225	4745	3	120.–	15.–
4568 / 73	13.50	2.50	1226	4746 / 51	16	550.–	75.–
BL. 256	12.75	12.75	1227	BL. 256	10	600.–	600.–
4575 / 80	13.–	2.50	1228	4753 / 58	16	550.–	75.–
BL. 257	92.–	92.–	1229	BL. 257	10	6000.–	6000.–
BL. 258	6.50	6.50	1230	BL. 258	5	375.–	375.–
4583	1.70	–.35	1231	4761	2	60.–	15.–
BL. 259	12.75	12.75	1232	BL. 259	10	600.–	600.–
TOTAL (MM) 1989	275.50	196.20	TOTAL (LEI) 1989		199,00	13850.–	10550.–

Nr. cat. MICHEL	Cota MICHEL (MM) **	Cota MICHEL (MM) ⊙	Nr. L.P.	Nr. cat. M.P.R.	Valoarea nominală (LEI)	Preţul seriei (LEI) **	Preţul seriei (LEI) ⊙
4585	1.70	–.35	1233	4763	2	60.–	15.–
4586 / 91	13.–	2.60	1234	4764 / 69	16	550.–	75.–
BL. 260	41.–	41.–	1235	BL. 260	10	3000.–	3000.–
BL. 261	12.75	12.75	1236	BL. 261	10	375.–	375.–
4594 / 01	16.40	3.45	1237	4772 / 79	20,50	750.–	90.–
BL. 262	41.–	41.–	1238	BL. 262	10	3000.–	3000.–
4603 / 10	14.–	2.60	1239	4781 / 88	20,50	750.–	90.–
4611	1.40	–.26	1240	4789	2	60.–	15.–
4612	1.40	–.25	1241	4790	2	50.–	15.–
4613 / 20	20.–	2.60	1242	4791 / 98	29	600.–	90.–
BL. 263	7.25	7.25	1243	BL. 263	7	150.–	150.–
4622 / 27	11.20	2.10	1244	4800 / 05	16	375.–	75.–
4628	2.10	–.85	1245	4806	3	120.–	15.–
4629 / 34	10.90	2.05	1246	4807 / 12	16	300.–	75.–
4635	1.35	–.25	1247	4813	2	50.–	15.–
4636	2.75	–.25	1248	4814	4	75.–	15.–
TOTAL (MM) 1990	198.20	119.60	TOTAL (LEI) 1990		170,00	10265.–	7110.–
4637 / 41	3.50	1.–	1249	4815 / 19	14	100.–	50.–
4642 / 51	8.45	2.–	1250	4820 / 29	33,50	375.–	75.–
4652	1.–	–.20	1251	4830	4	30.–	10.–
4653	1.15	–.20	1252	4831	4,50	75.–	30.–
4654	1.15	1.20	1253	4832	4,50	4.50	–.–
4655 / 60	7.15	1.20	1254	4833 / 38	28	225.–	75.–
4661 / 66	7.15	–.80	1255	4839 / 44	28	225.–	75.–
4667 / 70	6.25	–.20	1256	4846 / 49	25	25.–	–.–
4671	1.–	–.40	1257	4845	4	30.–	10.–
4672 / 73	2.50	–.20	1258	4850 / 51	10	75.–	25.–
4674	–.25	–.60	1259	4852	1	15.–	5.–
4675 / 76	2.75	5.–	1260	4853 / 54	11	90.–	15.–
BL. 264	5.–	15.–	1261	BL. 264	20	225.–	150.–
BL. 265 / 266	15.–	1.–	1263	BL. 265 / 266	48	1000.–	1000.–
4702 / 06	13.50	–.20	1262	4856 / 60	79	79.–	–.–
4707	1.25	–.40	1264	4885	5	50.–	10.–
4708 / 09	5.–	1.20	1265	4886 / 87	20	180.–	30.–
4710 / 15	37.25	22.50	1266	4888 / 93	219	219.–	–.–
BL. 267 / 268	22.50	1.20	1267	BL. 267 / 268	72	1500.–	1500.–
4740 / 45	8.75	1.20	1268	4918 / 23	34	225.–	75.–
4746 / 51	150.–	1.20	1269	4924 / 29	2230	2230.–	–.–
4752 / 57	8.75	–.40	1270	4930 / 35	34	225.–	75.–
4758	2.50	–.20	1271	4936	10	75.–	15.–
4759	2.–	–.20	1272	4937	8	60.–	10.–
4760	2.–	–.20	1273	4938	8	60.–	15.–
TOTAL (MM) 1991	315.80	57.90	TOTAL (LEI) 1991		2954,50	7397.50	3250.–
4761 / 68	12.50	1.60	1274	4939 / 46	147	1500.–	400.–
BL. 269	6.50	6.50	1275	BL. 269	75	2000.–	2000.–
BL. 270	30.–	30.–	1276	BL. 270	125	4000.–	4000.–
4771 / 75	6.20	1.–	1277	4949 / 53	92	700.–	200.–
4776 / 81	6.80	1.20	1278	4954 / 59	102	1000.–	300.–
4782	6.15	–.20	1280	4961	90	400.–	100.–
4783	6.15	–.20	1279	4960	90	400.–	100.–

Nr. cat. MICHEL	Cota MICHEL (MM)		Nr. L.P.	Nr. cat. M.P.R.	Valoarea nominala (LEI)	Preţul seriei (LEI)	
	**	⊙				**	⊙
4784 / 89	8.50	1.20	1281	4962 / 67	128	1500.–	400.–
BL. 271	8.25	8.25	1282	BL. 271	140	2000.–	2000.–
BL. 272	4.50	4.50	1283	BL. 272	65	1000.–	1000.–
4797	–.70	–.20	1284	4975	10	50.–	10.–
4798	–.70	–.20	1285	4976	10	50.–	10.–
4799 / 00	1.40	–.40	1286	4977 / 78	20	300.–	50.–
BL. 273	5.–	5.–	1287	BL. 273	75	1000.–	1000.–
4802	–.50	–.20	1288	4980	14	50.–	10.–
4803 / 10	7.15	1.35	1289	4981 / 88	192	1500.–	400.–
BL. 274	3.60	3.60	1290	BL. 274	100	2000.–	2000.–
BL. 275	20.50	20.50	1291	BL. 275	200	4000.–	4000.–
4813 / 15	1.70	–.50	1292	4991 / 93	65	200.–	20.–
4816 / 21	2.55	1.05	1293	4994 / 99	133	700.–	200.–
BL. 276	2.05	2.05	1294	BL. 276	100	1000.–	1000.–
4823	–.25	–.20	1295	5001	10	50.–	10.–
4824 / 27	2.–	–.75	1296	5002 / 05	96	500.–	100.–
BL. 277	2.–	2.–	1297	BL. 277	100	1000.–	1000.–
4829	–.25	–.20	1298	5007	10	50.–	10.–
4830 / 35	1.75	1.20	1299	5008 / 13	87	300.–	20.–
4836 / 42	3.20	1.40	1300	5014 / 5020	142	1000.–	150.–
BL. 278	2.–	2.–	1301	BL. 278	100	1500.–	1500.–
4844 / 47	1.05	–.80	1303	5023 / 26	51	200.–	20.–
4848	–.35	–.20	1302	5022	15	50.–	10.–
4849	–.35	–.20	1304	5027	15	50.–	10.–
4850	–.35	–.20	1305	5028	15	50.–	10.–
BL. 279 / 280	6.–	6.–	1306	BL. 279 / 280	280	1000.–	1000.–
TOTAL (MM) 1992	160.95	104.85	TOTAL (LEI) 1992		2894	31100.–	23040.–
4859 / 62	1.60	–.80	1307	5037 / 40	80	80.–	–.–
4863 / 64	2.20	–.40	1308	5041 / 42	120	120.–	–.–
4865	–.25	–.20	1309	5043	15	15.–	–.–
4866 / 71	3.75	1.20	1310	5044 / 49	220	220.–	–.–
4872	–.25	–.20	1311	5050	15	15.–	–.–
4873	–.45	–.20	1312	5051	25	25.–	–.–
BL. 281	3.25	3.25	1313	BL. 281	200	200.–	–.–
4875 / 84	10.25	1.85	1314	5053 / 62	690	690.–	–.–
4885 / 90	6.50	1.20	1315	5063 / 68	440	440.–	–.–
BL. 282	8.50	8.50	1316	BL. 282	1120	1120.–	–.–
4895 / 00	6.80	1.20	1317	5073 / 78	510	510.–	–.–
4901 / 10	10.50	2.–	1318	5079 / 88	750	750.–	–.–
4911 / 16	11.50	1.20	1319	5089 / 94	866	866.–	–.–
BL. 283	6.–	6.–	1320	BL. 283	535	535.–	–.–
4918 / 20	5.–	–.60	1321	5096 / 98	462	462.–	–.–
4921	–.35	–.20	1322	5099	29	29.–	–.–
4922	2.–	–.20	1323	5100	171	171.–	–.–
BL. 284	6.–	6.–	1324	BL. 284	535	535.–	–.–
4924 / 29	8.15	1.20	1325	5102 / 07	866	866.–	–.–
4930	1.10	–.20	1326	5108	115	115.–	–.–
BL. 285	13.–	13.–	1327	BL. 285	1590	1590.–	–.–
4932 / 35	8.25	–.80	1328	5110 / 13	940	940.–	–.–
BL. 286 Tip II	8.50	8.50	1329	BL. 286 Tip II	1060	–.–	–.–

Nr. cat. MICHEL	Cota MICHEL (MM)		Nr. L.P.	Nr. cat. M.P.R.	Valoarea nominala (LEI)	Preţul seriei (LEI)	
	**	⊙				**	⊙
4937 / 40	6.75	–.80	1330	5115 / 18	940	940.–	–.–
4941	–.35	–.20	1331	5119	45	45.–	–.–
4942 / 47	6.40	1.20	1332	5120 / 25	866	866.–	–.–
BL. 287	4.–	4.–	1333	BL. 287	535	535.–	–.–
TOTAL (MM) 1993	141.65	65.10	TOTAL (LEI) 1993		13740	12680.–	
4949	–.35	–.20	1334	5127	45	45.–	–.–
4950 / 53	6.20	–.80	1335	5128 / 31	940	940.–	–.–
4954 / 59	7.50	1.20	1336	5132 / 37	1135	1135.–	–.–
BL. 288	10.75	10.75	1337	BL. 288	1590	1590.–	–.–
4961 / 66	7.60	1.20	1338	5139 / 44	1135	1135.–	–.–
4967 / 72	7.60	1.20	1339	5145 / 50	1135	1135.–	–.–
4973	–.35	–.20	1340	5151	60	60.–	–.–
4974 / 79	8.15	1.20	1341	5152 / 57	1785	1785.–	–.–
BL. 289	8.25	8.25	1342	BL. 289	2340	2340.–	–.–
4982 / 91	23.75	1.–	1343	5160 / 69	6175	6175.–	–.–
4992 / 97	8.15	1.20	1344	517 / 75	1785	1785.–	–.–
BL. 290	9.25	9.25	1345	BL. 290	2075	2075.–	–.–
4999 / 02	7.15	–.80	1346	5177 / 80	1565	1565.–	–.–
BL. 291	9.25	9.25	1347	BL. 291	2075	2075.–	–.–
5004	–.70	–.20	1348	5182	150	150.–	–.–
BL. 292 / 293	11.–	11.–	1349	BL. 292 / 293	2400	2400.–	–.–
5013 / 16	7.25	–.80	1350	5192 / 95	1595	1595.–	–.–
5017	–.30	–.20	1351	5196	60	60.–	–.–
BL. 294	9.–	9.–	1352	BL. 294	2075	2075.–	–.–
5019 / 22	7.15	–.80	1353	5198 / 01	1565	1565.–	–.–
BL. 295	9.–	9.–	1354	BL. 295	2075	2075.–	–.–
5024 / 25	2.90	–.40	1355	5203 / 04	675	675.–	–.–
5026 / 31	7.65	1.20	1356	5205 / 10	1785	1785.–	–.–
5032	–.70	–.20	1357	5211	150	150.–	–.–
5033	2.30	–.20	1358	5212	525	525.–	–.–
5034 / 37	7.15	–.80	1359	5213 / 16	1565	1565.–	–.–
5038 / 39	5.90	–.40	1360	5217 / 18	1285	1285.–	–.–
5040	–.45	–.20	1361	5219	90	90.–	–.–
5041 / 47	9.50	1.40	1362	5220 / 26	2310	2310.–	–.–
5048	–.30	–.20	1363	5227	60	60.–	–.–
5049	2.50	–.20	1364	5228	610	610.–	–.–
5050	2.20	5.–	1365	5229	525	525.–	–.–
BL. 296	5.–	1.20	1366	BL. 296	1180	1180.–	–.–
5055 / 60	7.50	–.20	1367	5234 / 39	1785	1785.–	–.–
5061	–.35		1368	5240	90	90.–	–.–
TOTAL (MM) 1994	213.10	89.3	TOTAL (LEI) 1994		46395	46395.–	

Bibliografie generală

Corneliu Spineanu, Dinu Vasiliu, Catalogul mărcilor poştale româneşti, Bucureşti, 1984

Dragomir Kiriac, Surpăţeanu Aurel, Catalogul mărcilor poştale româneşti, Editura Ştiinţifică, Bucureşti, 1974

*** Deutsche Briefmarken – Zeitung, 1993–1994

*** Dicţionarul Enciclopedic Român, vol. I–IV, Editura Politică, Bucureşti, 1966

*** Filatelia anul XLII, XLIII, XLV

*** MICHEL Europa –Katalog OST 1994/95, Schwaneberger Verlag, München, 1994

*** MICHEL Rundschau, nr. 1–12/1993, nr. 1–12/1994

*** Speciale Catalogus, 54e editie, 's Gravenhage 1994

Culegere şi paginare computerizată
Secţia Fotoculegere – Imprimeria Coresi

Tiparul executat sub comanda nr. 50 098

Regia Autonomă a Imprimeriilor
Imprimeria „CORESI" Bucureşti
România